

VISTA FRONTAL VIVIENDA TIPO

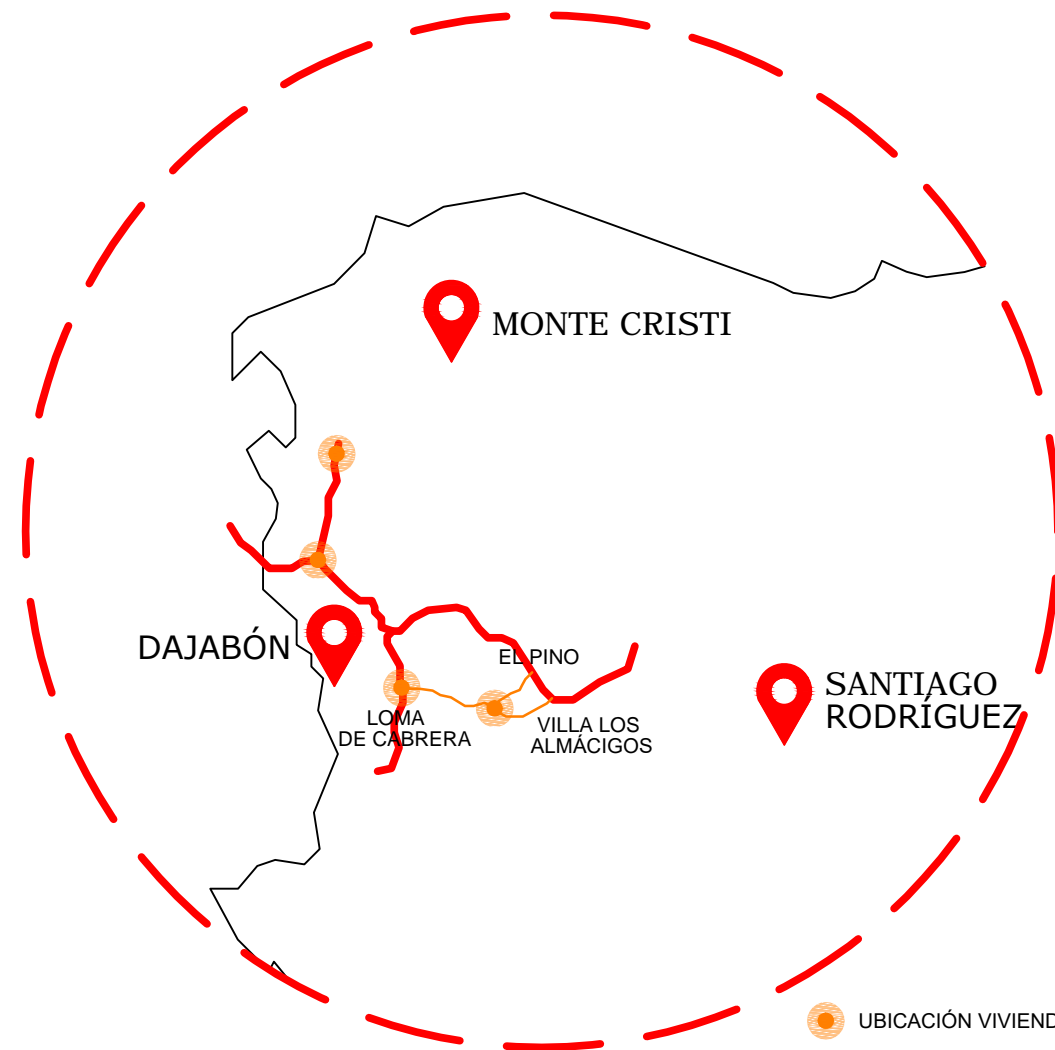

VISTA FRONTAL VIVIENDA TIPO



UBICACIÓN VIVIENDAS

INDICE	
1	PORTADA
2	PLANTA DE CONJUNTO - YUBELKIS PÉREZ CUELLO
3	PLANTA DE CONJUNTO - MARIANA RODRÍGUEZ
4	PLANTA DE CONJUNTO - HUÁSCAR LEUMÍN REYES
5	PLANTA DE CONJUNTO - GLORIA MERCEDES
6	PLANTA DE CONJUNTO - YOMARYS ALTAGRACIA VALERIO
7	PLANTA DE CONJUNTO - RAMONITA ALCÁNTARA AQUINO
8	PLANTA DE CONJUNTO - JOSÉ MARTÍNEZ BÁEZ
9	PLANTA DE CONJUNTO - ANA YRIS NÚÑEZ QUEZADA
10	PLANTA AMUEBLADA
11	ELEVACIONES & SECCIONES
12	SECCIÓN & PLANTA ESTRUCTURA DE TECHO
13	PLANTA DIMENSIONADA
14	PLANTA ESTRUCTURAL
15	PLANTA DE INSTALACIONES ELÉCTRICAS
16	PLANTA DE INSTALACIONES SANITARIAS



FONPER

calle Gustavo M. Ricart esq. Agustín Lara, Esra Serralles
Santo Domingo, República Dominicana.

DIRECCION DE PROYECTOS
DE CONSTRUCCION Y EDIFICACIONES

PROYECTO VIVIENDA ECONOMICA TRES DORMITORIOS	1 / 16
	NOMBRE DE HOJA
ESCALA INDICADA	PORTADA
	ESCALA

DISEÑO ARQUITECTONICO:	ARQ. FRANCISCO MARTINEZ	CODIA:
CALCULO ESTRUCTURAL:	ING. OLIVER SORIANO	CODIA:
DISEÑO ELECTRICO:	ING. JOSE FILMONT	CODIA:
DISEÑO SANITARIO:	ARQ. FRANCISCO MARTINEZ	CODIA:
ESTUDIO GEOTECNICO:		CODIA:
DISEÑO DE PAISAJE:		CODIA:
DIBUJO:	ARQ. MARIANO RODRIGUEZ	CODIA:

ENERO 2020

FECHA

ARQ. HENRY TAVAREZ
FIRMA APROBATORIA

SELLO INSTITUCION

BENEFICIARIA YUBELKIS PÉREZ CUELLO

VIVIENDA ECONÓMICA 3 DORMITORIOS
 ÁREA DE CONSTRUCCIÓN = 56.60 m²

VIVIENDA DE MADERA EN SOLAR
 SOLAR AMPLIO

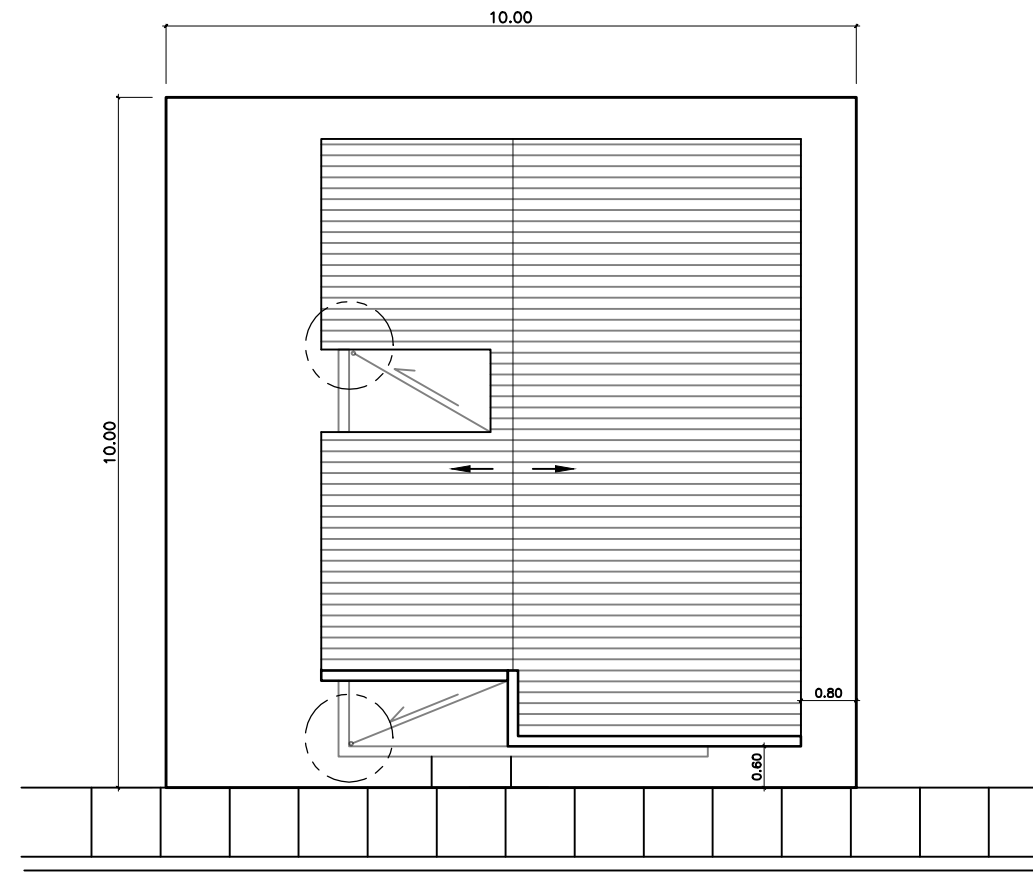

VIVIENDA ECONOMICA [TRES DORMITORIOS]
 PLANTA DE CONJUNTO [TECHO DE ZINC]
 1:50

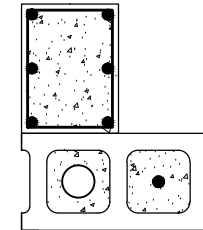

DESAGÜE TECHO PLANTA

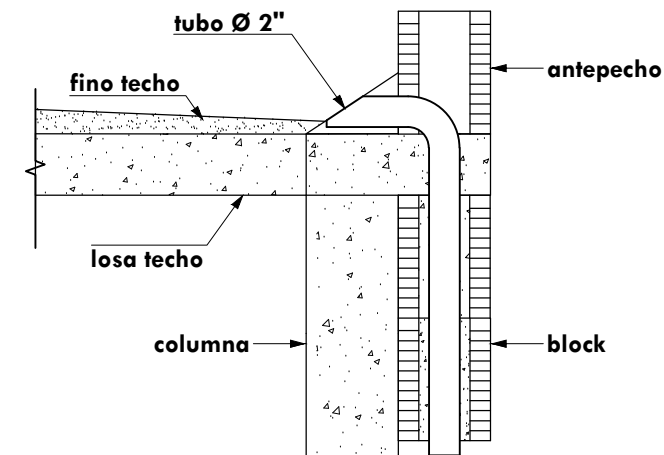

DESAGÜE SECCION A--A'

ESPECIFICACIONES DE TERMINACION:

- 1-PISOS GENERAL-----PISO PULIDO DE CEMENTO Y ARENA
- 2-PARED FRONTAL-----PAÑETE LISO
- 3-PAREDES GENERAL-----BLOCKS VIOLINADO
- 4-PAREDES DE BAÑOS Y COCINA-----PAÑETE LISO Y CERAMICA
- 5-TECHOS-----ZINC



FONPER

calle Gustavo M. Ricart esq. Agustín Lara, Ens. Serralles,
 Santo Domingo, República Dominicana.

DIRECCION DE PROYECTOS
 DE CONSTRUCCION Y EDIFICACIONES

PROYECTO VIVIENDA ECONOMICA TRES DORMITORIOS	2	16
	NOMBRE DE HOJA PLANTA DE CONJUNTO	
ESCALA INDICADA		

ARQ. FRANCISCO MARTINEZ	CODIA:
ING. OLIVER SORIANO	CODIA:
ING. JOSE FILMONT	CODIA:
ARQ. FRANCISCO MARTINEZ	CODIA:
	CODIA:
ARQ. MARIANO RODRIGUEZ	CODIA:
DISEÑO ARQUITECTONICO:	
CALCULO ESTRUCTURAL:	
DISEÑO ELECTRICO:	
DISEÑO SANITARIO:	
ESTUDIO GEOTECNICO:	
DISEÑO DE PAISAJE:	
DIBUJO:	

ENERO 2020
FECHA
ARQ. HENRY TAVAREZ FIRMA APROBATORIA
SELLO INSTITUCION

BENEFICIARIA MARIANA RODRÍGUEZ FERNÁNDEZ

VIVIENDA ECONÓMICA 3 DORMITORIOS
 ÁREA DE CONSTRUCCIÓN = 56.60 m2

SOLO SOLAR

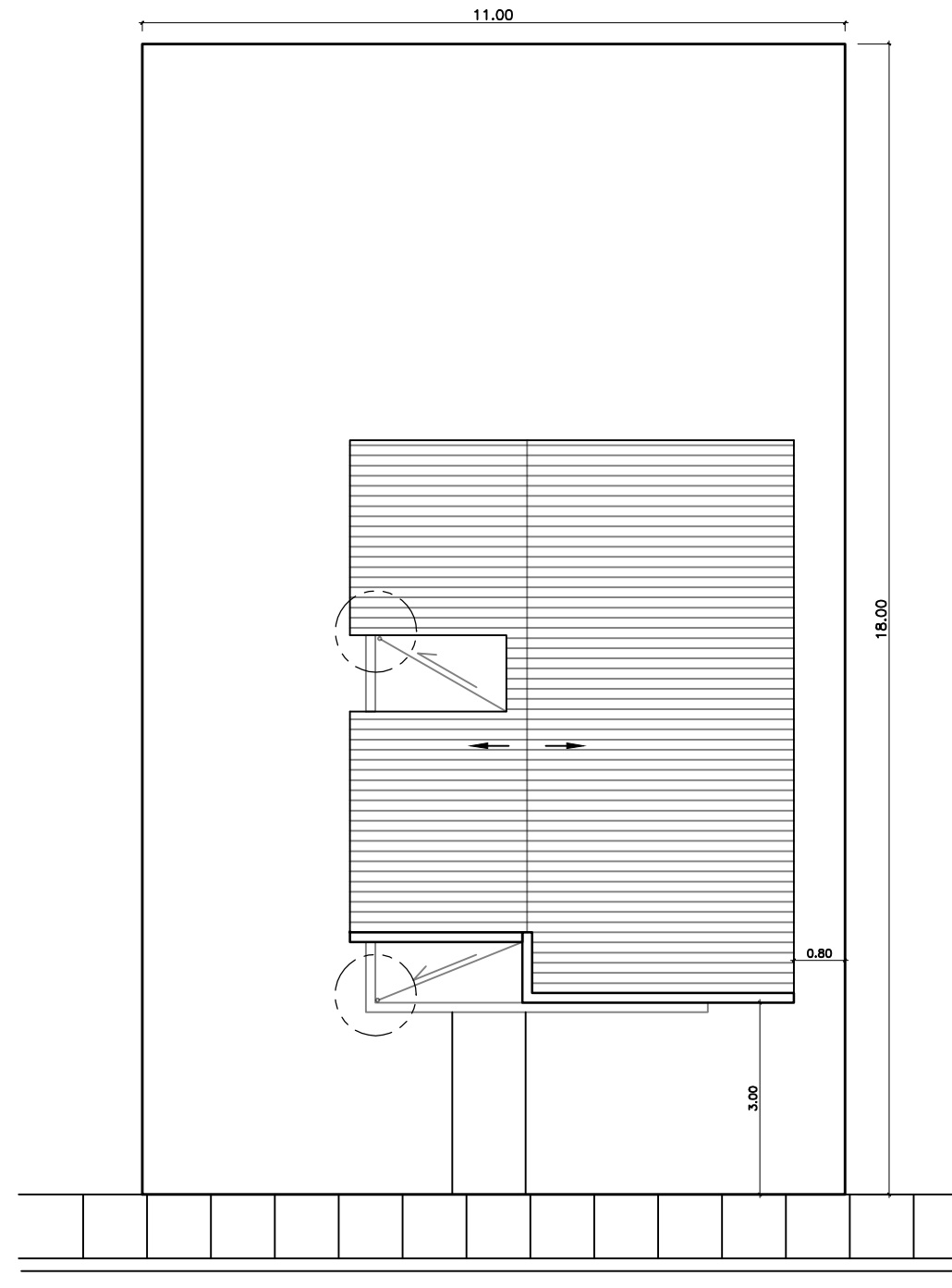

VIVIENDA ECONOMICA [TRES DORMITORIOS]
 PLANTA DE CONJUNTO [TECHO DE ZINC]
 1:50

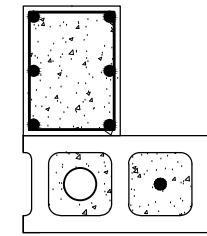

DESAGÜE TECHO PLANTA

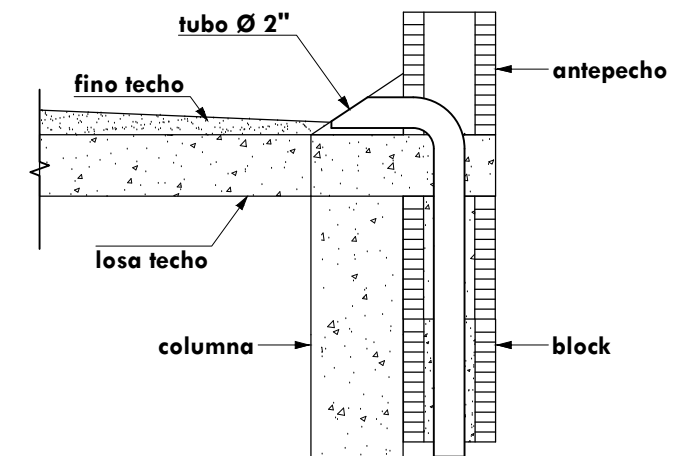

DESAGÜE SECCION A--A'

ESPECIFICACIONES DE TERMINACION:

- 1-PISOS GENERAL.....PISO PULIDO DE CEMENTO Y ARENA
- 2-PARED FRONTAL.....PAÑETE LISO
- 3-PAREDES GENERAL.....BLOCKS VIOLINADO
- 4-PAREDES DE BAÑOS Y COCINA.....PAÑETE LISO Y CERAMICA
- 5-TECHOS.....ZINC

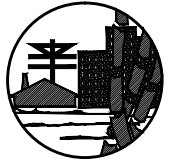

FONPER

calle Gustavo M. Ricart esq. Agustín Lara, Esq. Serralles
 Santo Domingo, República Dominicana.

DIRECCION DE PROYECTOS
 DE CONSTRUCCION Y EDIFICACIONES

PROYECTO	VIVIENDA ECONÓMICA TRES DORMITORIOS	3 / 16
	NOMBRE DE HOJA	
PLANTA DE CONJUNTO	INDICADA	ESCALA

ARQ. FRANCISCO MARTINEZ	CODIA:
ING. OLIVER SORIANO	CODIA:
ING. JOSE FILMONT	CODIA:
ARQ. FRANCISCO MARTINEZ	CODIA:
	CODIA:
ARQ. MARIANO RODRIGUEZ	CODIA:

DISEÑO ARQUITECTONICO:	ARQ. FRANCISCO MARTINEZ
CALCULO ESTRUCTURAL:	ING. OLIVER SORIANO
DISEÑO ELECTRICO:	ING. JOSE FILMONT
DISEÑO SANITARIO:	ARQ. FRANCISCO MARTINEZ
ESTUDIO GEOTECNICO:	
DISEÑO DE PAISAJE:	
DIBUJO:	ARQ. MARIANO RODRIGUEZ

ENERO 2020
FECHA
ARQ. HENRY TAVAREZ FIRMA APROBATORIA
SELLO INSTITUCION

BENEFICIARIO HUÁSCAR LEUMÍN REYES RODRÍGUEZ

VIVIENDA ECONÓMICA 3 DORMITORIOS
 ÁREA DE CONSTRUCCIÓN = 56.60 m²

SOLO SOLAR

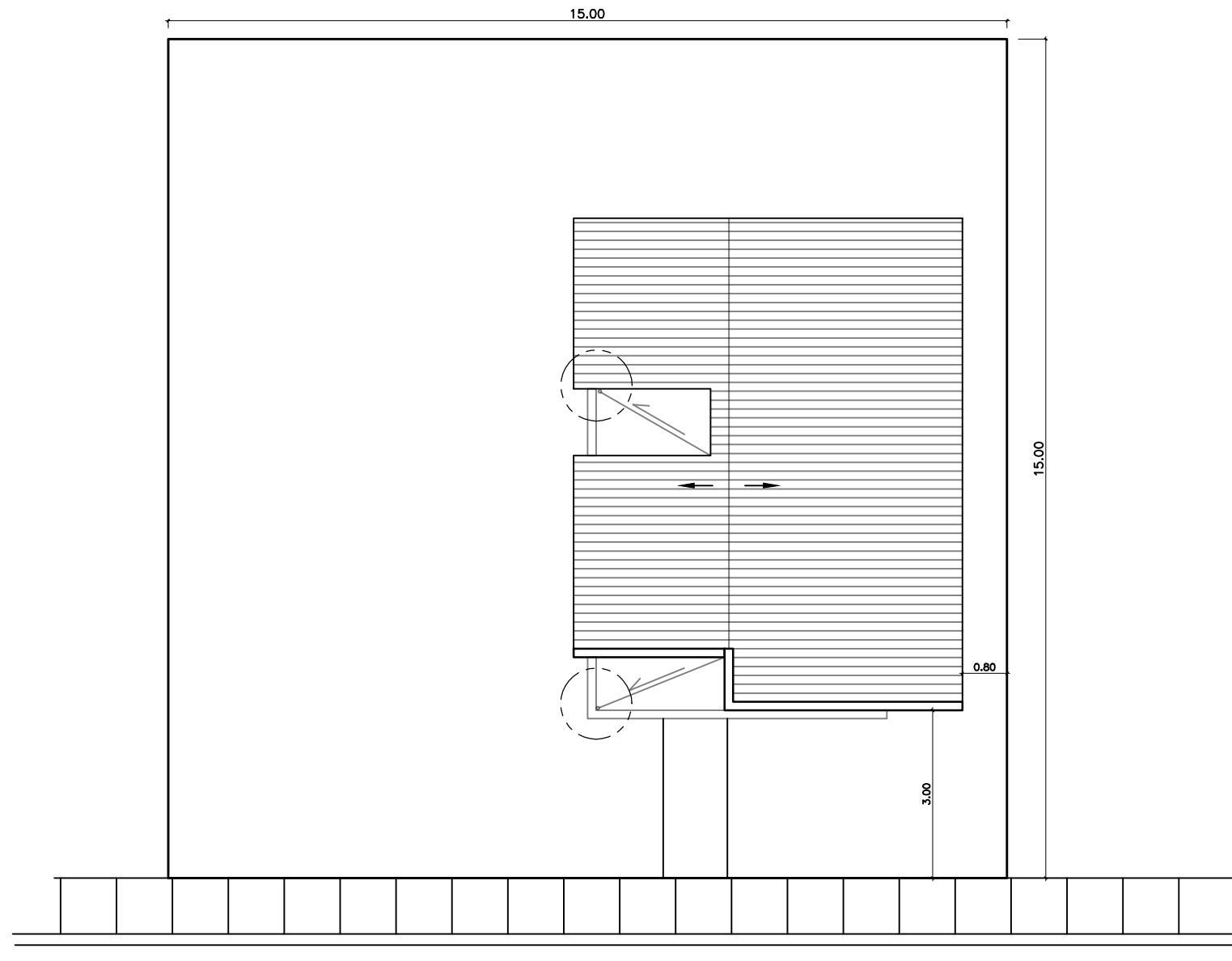

 **VIVIENDA ECONOMICA [TRES DORMITORIOS]**
 PLANTA DE CONJUNTO | TECHO DE ZINC
 1:50

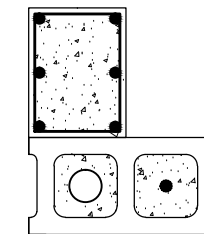

DESAGÜE TECHO PLANTA

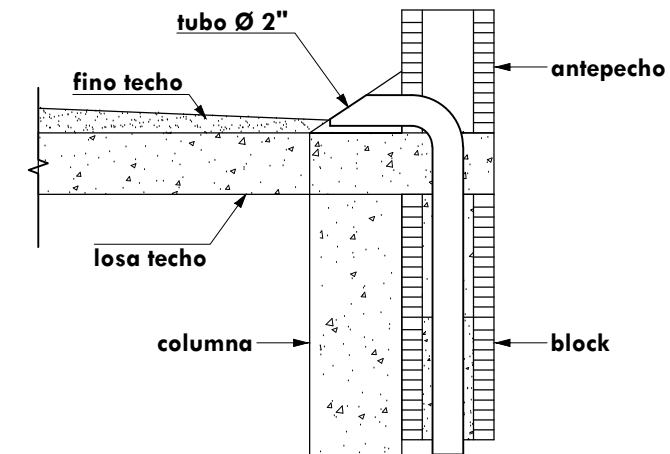

DESAGÜE SECCION A--A'

ESPECIFICACIONES DE TERMINACION:

- 1-PISOS GENERAL-----PISO PULIDO DE CEMENTO Y ARENA
- 2-PARED FRONTAL-----PAÑETE LISO
- 3-PAREDES GENERAL-----BLOCKS VIOLINADO
- 4-PAREDES DE BAÑOS Y COCINA-----PAÑETE LISO Y CERAMICA
- 5-TECHOS-----ZINC



FONPER

calle Gustavo M. Ricart esq. Agustín Lara, Ena Serralles
 Santo Domingo, República Dominicana.

**DIRECCION DE PROYECTOS
 DE CONSTRUCCION Y EDIFICACIONES**

PROYECTO VIVIENDA ECONOMICA TRES DORMITORIOS	4	16
	NOMBRE DE HOJA PLANTA DE CONJUNTO	
ESCALA INDICADA		

DISEÑO ARQUITECTONICO:	ARQ. FRANCISCO MARTINEZ	CODIA:
CALCULO ESTRUCTURAL:	ING. OLIVER SORIANO	CODIA:
DISEÑO ELECTRICO:	ING. JOSE FILMONT	CODIA:
DISEÑO SANITARIO:	ARQ. FRANCISCO MARTINEZ	CODIA:
ESTUDIO GEOTECNICO:		CODIA:
DISEÑO DE PAISAJE:		CODIA:
DIBUJO:	ARQ. MARIANO RODRIGUEZ	CODIA:

ENERO 2020

FECHA

ARQ. HENRY TAVAREZ
 FIRMA APROBATORIA

SELLO INSTITUCION

BENEFICIARIA GLORIA MERCEDES TORIBIO

VIVIENDA ECONÓMICA 3 DORMITORIOS
 ÁREA DE CONSTRUCCIÓN = 56.60 m²

CASA MITAD BLOCK Y MADERA

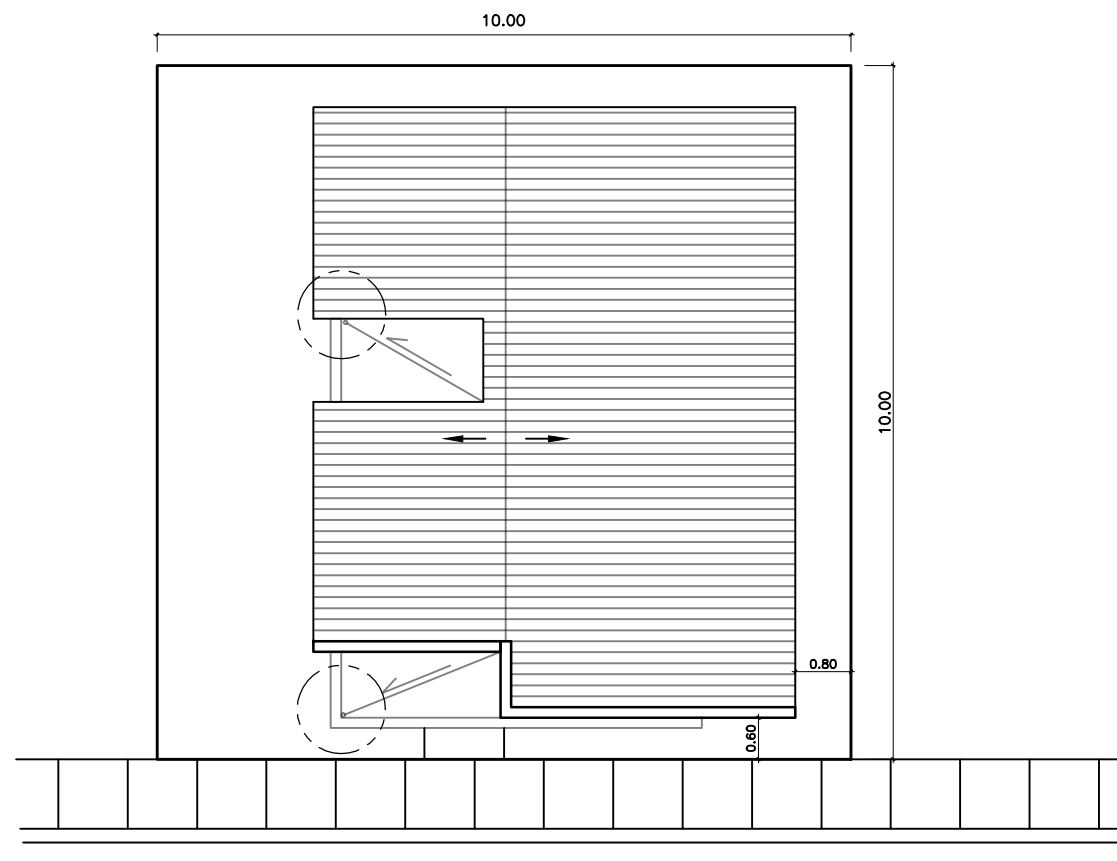

 VIVIENDA ECONOMICA [TRES DORMITORIOS]
 PLANTA DE CONJUNTO [TECHO DE ZINC]
 1:50

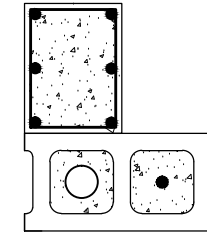

DESAGÜE TECHO PLANTA

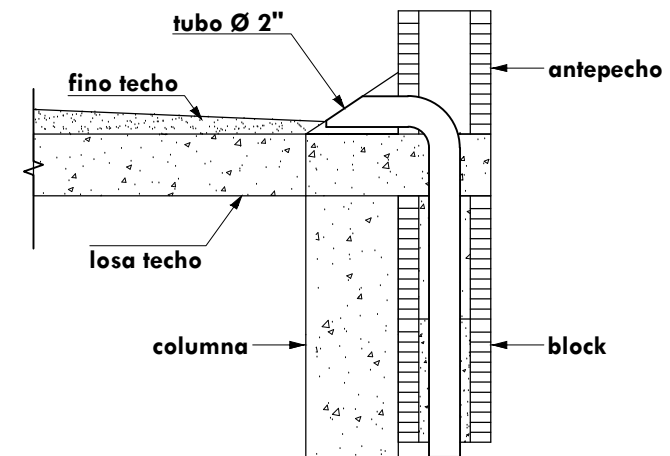

DESAGÜE SECCION A--A'

ESPECIFICACIONES DE TERMINACION:

- 1-PISOS GENERAL-----PISO PULIDO DE CEMENTO Y ARENA
- 2-PARED FRONTAL-----PAÑETE LISO
- 3-PAREDES GENERAL-----BLOCKS VIOLINADO
- 4-PAREDES DE BAÑOS Y COCINA-----PAÑETE LISO Y CERAMICA
- 5-TECHOS-----ZINC

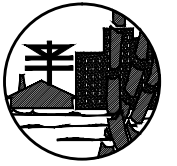

FONPER

calle Gustavo M. Ricart esq. Agustín Lara, Ens Serralles
 Santo Domingo, República Dominicana.

DIRECCION DE PROYECTOS
 DE CONSTRUCCION Y EDIFICACIONES

PROYECTO VIVIENDA ECONOMICA TRES DORMITORIOS	NOMBRE DE HOJA 5	ESCALA 16

DISEÑO ARQUITECTONICO:	ARQ. FRANCISCO MARTINEZ	CODIA:
CALCULO ESTRUCTURAL:	ING. OLIVER SORIANO	CODIA:
DISEÑO ELECTRICO:	ING. JOSE FILMONT	CODIA:
DISEÑO SANITARIO:	ARQ. FRANCISCO MARTINEZ	CODIA:
ESTUDIO GEOTECNICO:		CODIA:
DISEÑO DE PAISAJE:		CODIA:
DIBUJO:	ARQ. MARIANO RODRIGUEZ	CODIA:

ENERO 2020
 FECHA

ARQ. HENRY TAVAREZ
 FIRMA APROBATORIA

SELLO INSTITUCION

BENEFICIARIA YOMARYS ALTAGRACIA VALERIO VALERIO

VIVIENDA ECONÓMICA 3 DORMITORIOS
 ÁREA DE CONSTRUCCIÓN = 56.60 m²

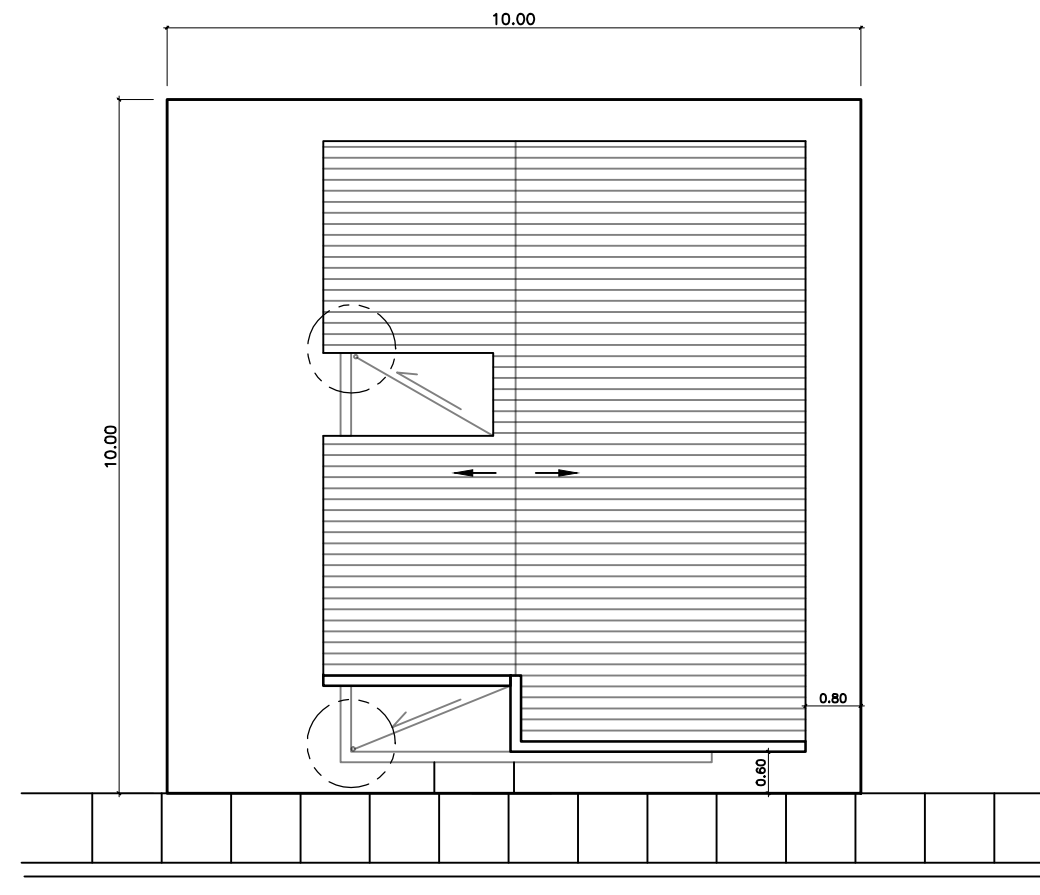

VIVIENDA ECONOMICA [TRES DORMITORIOS]
 PLANTA DE CONJUNTO [TECHO DE ZINC]
 1:50

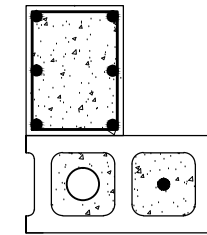

DESAGÜE TECHO PLANTA

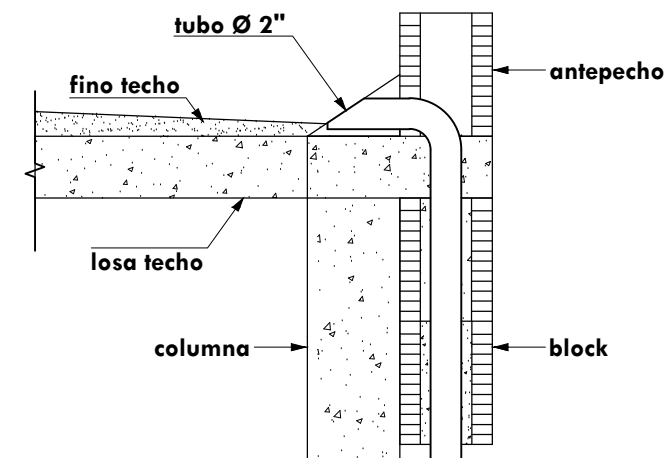

DESAGÜE SECCION A--A'

ESPECIFICACIONES DE TERMINACION:

- 1-PISOS GENERAL-----PISO PULIDO DE CEMENTO Y ARENA
- 2-PARED FRONTAL-----PAÑETE LISO
- 3-PAREDES GENERAL-----BLOCKS VIOLINADO
- 4-PAREDES DE BAÑOS Y COCINA-----PAÑETE LISO Y CERAMICA
- 5-TECHOS-----ZINC



FONPER

calle Gustavo M. Ricart esq. Agustín Lara, Esq. Serralles
 Santo Domingo, República Dominicana.

DIRECCION DE PROYECTOS
 DE CONSTRUCCION Y EDIFICACIONES

PROYECTO VIVIENDA ECONOMICA TRES DORMITORIOS	NOMBRE DE HOJA 6 / 16

DISEÑO ARQUITECTONICO:	ARQ. FRANCISCO MARTINEZ	CODIA:	
CALCULO ESTRUCTURAL:	ING. OLIVER SORIANO	CODIA:	
DISEÑO ELECTRICO:	ING. JOSE FILMONT	CODIA:	
DISEÑO SANTARIO:	ARQ. FRANCISCO MARTINEZ	CODIA:	
ESTUDIO GEOTECNICO:		CODIA:	
DISEÑO DE PAISAJE:	ARQ. MARIANO RODRIGUEZ	CODIA:	
DIBUJO:		CODIA:	

ENERO 2020

FECHA

ARQ. HENRY TAVAREZ
 FIRMA APROBATORIA

SELLO INSTITUCION

BENEFICIARIA RAMONITA ALCÁNTARA AQUINO

VIVIENDA ECONÓMICA 3 DORMITORIOS
 ÁREA DE CONSTRUCCIÓN = 56.60 m²

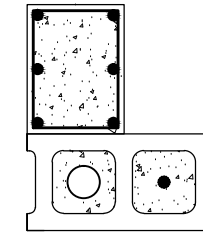
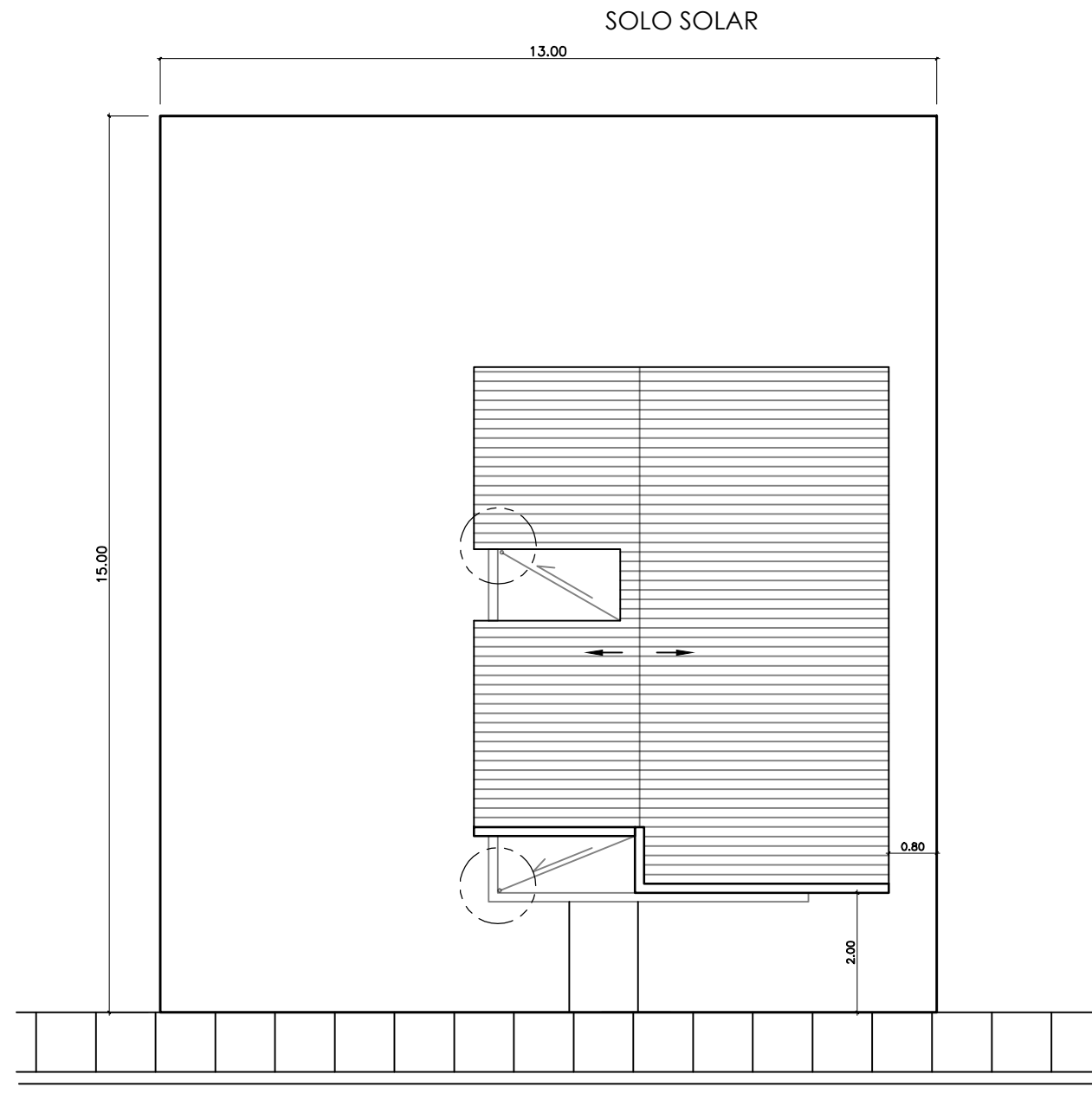

DESAGÜE TECHO PLANTA

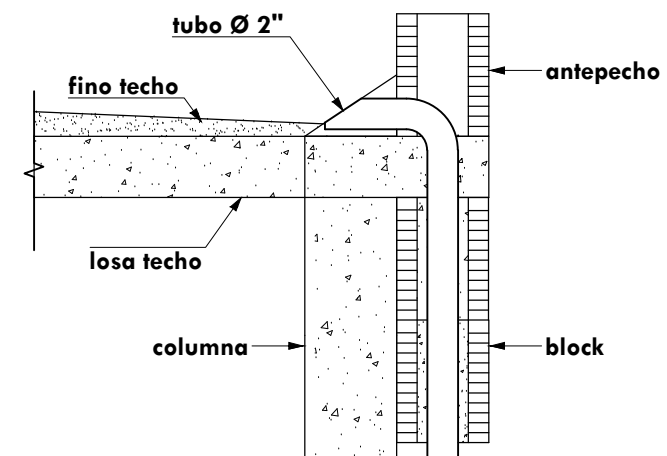

DESAGÜE SECCION A--A'

ESPECIFICACIONES DE TERMINACION:

- 1-PISOS GENERAL-----PISO PULIDO DE CEMENTO Y ARENA
- 2-PARED FRONTAL-----PAÑETE LISO
- 3-PAREDES GENERAL-----BLOCKS VIOLINADO
- 4-PAREDES DE BAÑOS Y COCINA-----PAÑETE LISO Y CERAMICA
- 5-TECHOS-----ZINC



FONPER

calle Gustavo M. Ricart esq. Agustín Lara, Ens Serralles
 Santo Domingo, República Dominicana.

DIRECCION DE PROYECTOS
 DE CONSTRUCCION Y EDIFICACIONES

PROYECTO VIVIENDA ECONÓMICA TRES DORMITORIOS	NOMBRE DE HOJA PLANTA DE CONJUNTO	7	16
		ESCALA INDICADA	

DISEÑO ARQUITECTONICO:	ARQ. FRANCISCO MARTINEZ	CODIA:	
CALCULO ESTRUCTURAL:	ING. OLIVER SORIANO	CODIA:	
DISEÑO ELECTRICO:	ING. JOSE FILMONT	CODIA:	
DISEÑO SANTARIO:	ARQ. FRANCISCO MARTINEZ	CODIA:	
ESTUDIO GEOTECNICO:		CODIA:	
DISEÑO DE PAISAJE:		CODIA:	
DIBUJO:	ARQ. MARIANO RODRIGUEZ	CODIA:	

ENERO 2020
FECHA
ARQ. HENRY TAVAREZ FIRMA APROBATORIA
SELLO INSTITUCION

BENEFICIARIO JOSÉ MARTÍNEZ BÁEZ

VIVIENDA ECONÓMICA 3 DORMITORIOS
 ÁREA DE CONSTRUCCIÓN = 56.60 m²

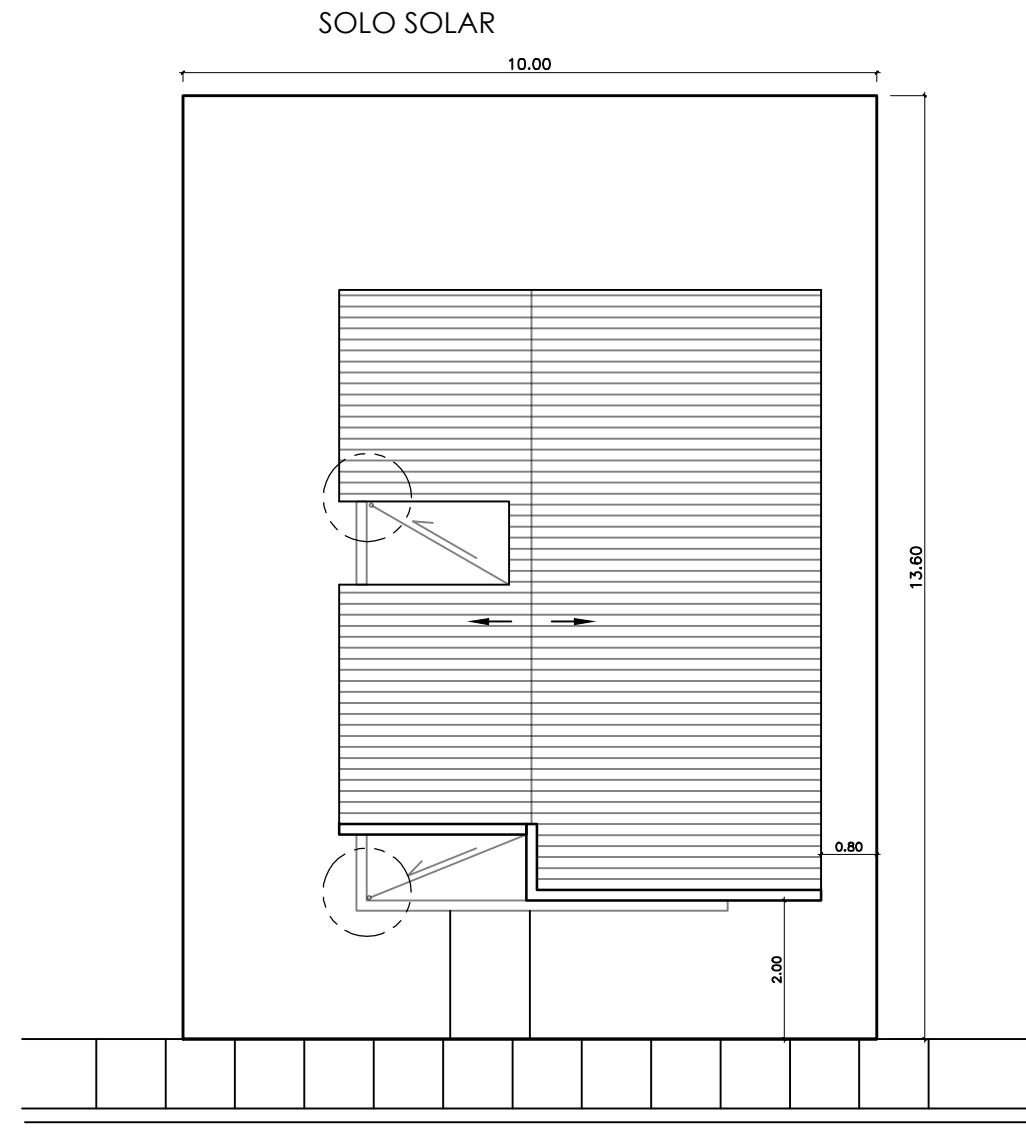

VIVIENDA ECONOMICA [TRES DORMITORIOS]
 PLANTA DE CONJUNTO [TECHO DE ZINC]
 1:50

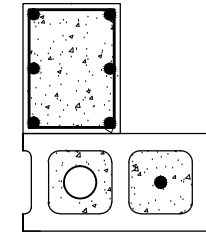

DESAGÜE TECHO PLANTA

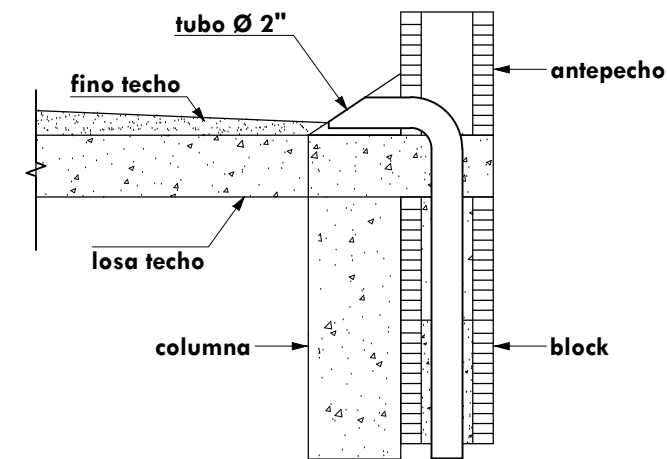

DESAGÜE SECCION A--A'

ESPECIFICACIONES DE TERMINACION:

- 1-PISOS GENERAL.....PISO PULIDO DE CEMENTO Y ARENA
- 2-PARED FRONTAL.....PAÑETE LISO
- 3-PAREDES GENERAL.....BLOCKS VIOLINADO
- 4-PAREDES DE BAÑOS Y COCINA.....PAÑETE LISO Y CERAMICA
- 5-TECHOS.....ZINC

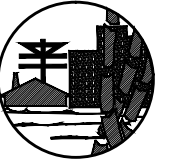

FONPER

calle Gustavo M. Ricart esq. Agustín Lara, Ens Serralles
 Santo Domingo, República Dominicana.

DIRECCION DE PROYECTOS
 DE CONSTRUCCION Y EDIFICACIONES

PROYECTO VIVIENDA ECONOMICA TRES DORMITORIOS	NOMBRE DE HOJA PLANTA DE CONJUNTO	8	16
		ESCALA INDICADA	

DISEÑO ARQUITECTONICO:	ARQ. FRANCISCO MARTINEZ	CODIA:	
CALCULO ESTRUCTURAL:	ING. OLIVER SORIANO	CODIA:	
DISEÑO ELECTRICO:	ING. JOSE FILMONT	CODIA:	
DISEÑO SANITARIO:	ARQ. FRANCISCO MARTINEZ	CODIA:	
ESTUDIO GEOTECNICO:		CODIA:	
DISEÑO DE PAISAJE:		CODIA:	
DIBUJO:	ARQ. MARIANO RODRIGUEZ	CODIA:	

ENERO 2020

FECHA

ARQ. HENRY TAVAREZ
 FIRMA APROBATORIA

SELLO INSTITUCION

BENEFICIARIA ANA YRIS NÚÑEZ QUESADA

VIVIENDA ECONÓMICA 3 DORMITORIOS
 ÁREA DE CONSTRUCCIÓN = 56.60 m²

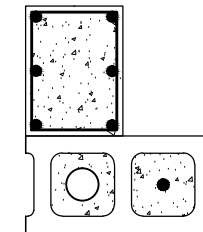
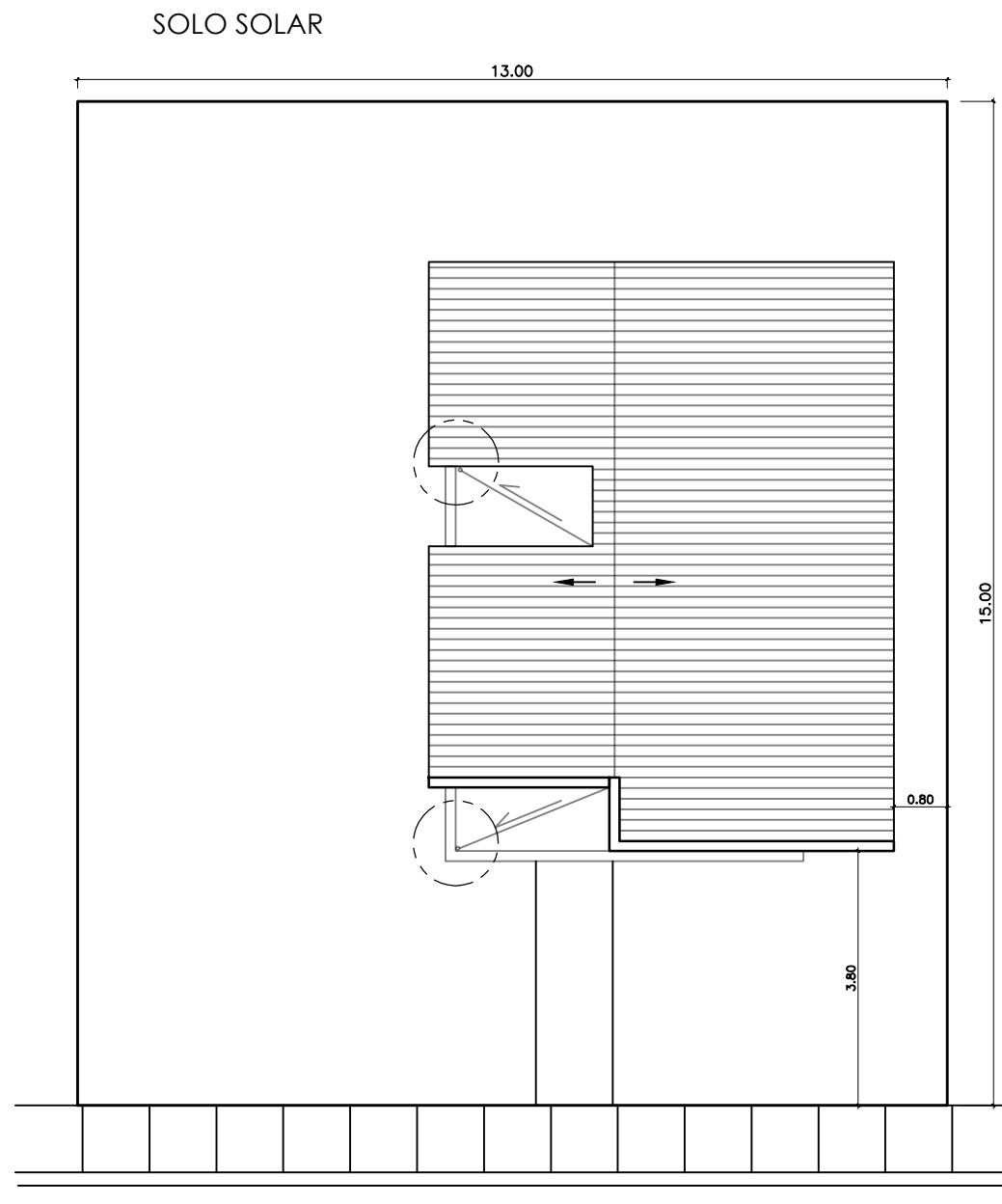

DESAGÜE TECHO PLANTA

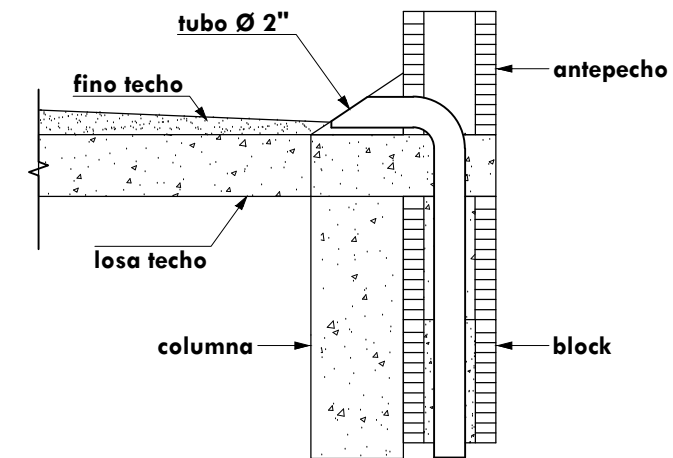

DESAGÜE SECCION A--A'

ESPECIFICACIONES DE TERMINACION:

- 1-PISOS GENERAL-----PISO PULIDO DE CEMENTO Y ARENA
- 2-PARED FRONTAL-----PAÑETE LISO
- 3-PAREDES GENERAL-----BLOCKS VIOLINADO
- 4-PAREDES DE BAÑOS Y COCINA-----PAÑETE LISO Y CERAMICA
- 5-TECHOS-----ZINC



FONPER

calle Gustavo M. Ricart esq. Agustín Lara, Ens Serralles
 Santo Domingo, República Dominicana.

DIRECCION DE PROYECTOS
 DE CONSTRUCCION Y EDIFICACIONES

PROYECTO	VIVIENDA ECONÓMICA TRES DORMITORIOS	9	16
NOMBRE DE HOJA	PLANTA DE CONJUNTO		
ESCALA	INDICADA		

DISEÑO ARQUITECTONICO:	ARQ. FRANCISCO MARTINEZ	CODIA:	
CALCULO ESTRUCTURAL:	ING. OLIVER SORIANO	CODIA:	
DISEÑO ELECTRICO:	ING. JOSE FILMONT	CODIA:	
DISEÑO SANITARIO:	ARQ. FRANCISCO MARTINEZ	CODIA:	
ESTUDIO GEOTECNICO:		CODIA:	
DISEÑO DE PAISAJE:		CODIA:	
DIBUJO:	ARQ. MARIANO RODRIGUEZ	CODIA:	

ENERO 2020

FECHA

ARQ. HENRY TAVAREZ
 FIRMA APROBATORIA

SELLO INSTITUCION

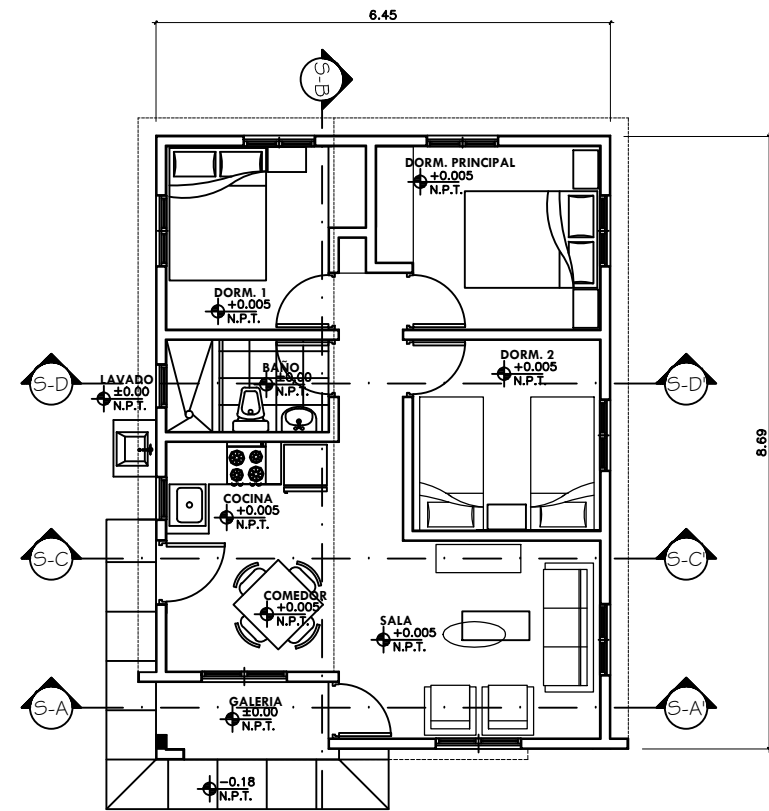

VIVIENDA ECONÓMICA 3 HABITACIONES
PLANTA AMUEBLADA
1:50

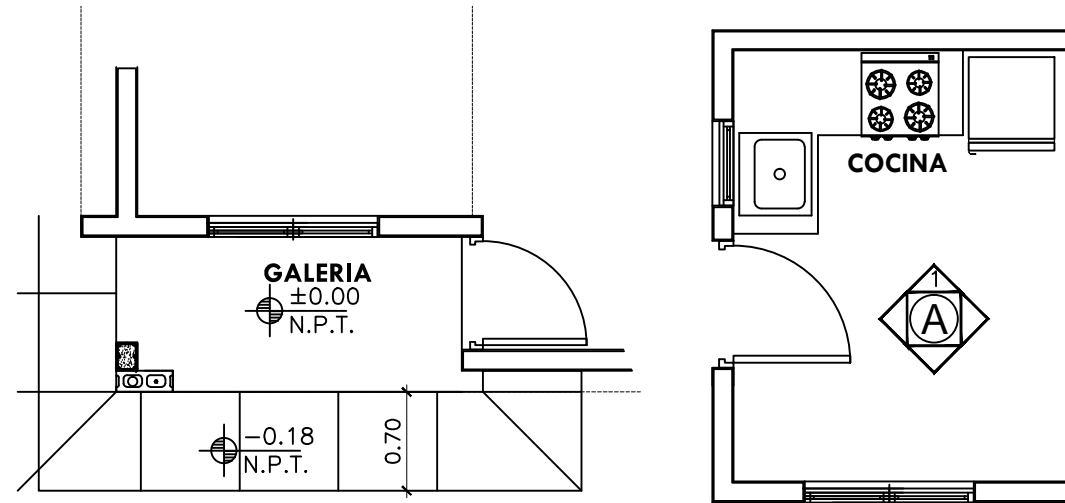

VIVIENDA ECONÓMICA 3 HABITACIONES
DETALLE COLUMNA EN GALERIA
1:25

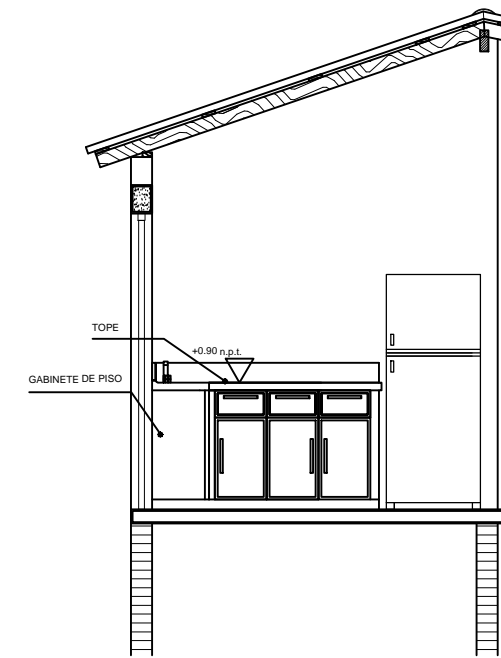

VIVIENDA ECONÓMICA 3 HABITACIONES
DETALLE TERMINACIÓN DE COCINA
1:25

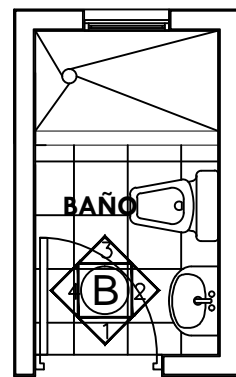

PLANTA

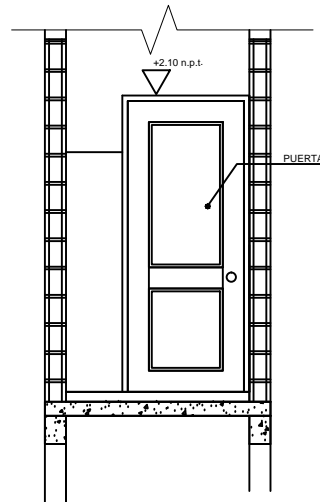

B-1

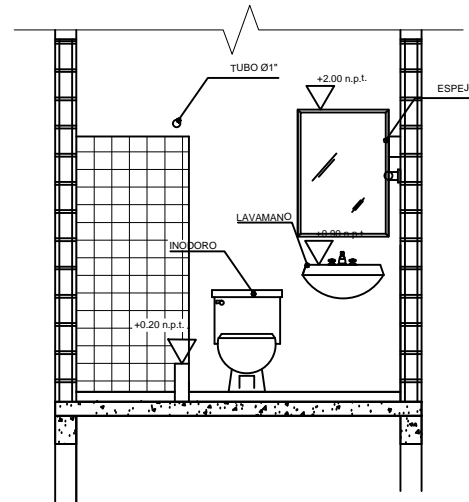

B-2

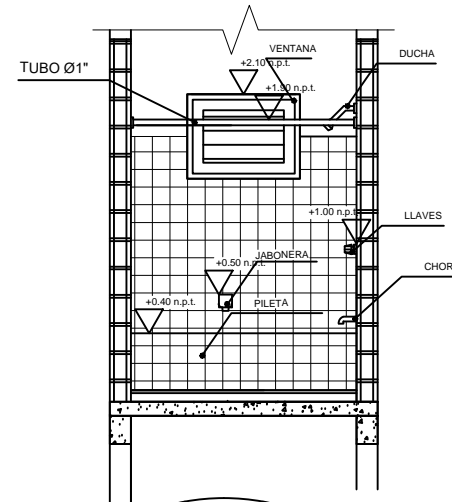

B-3

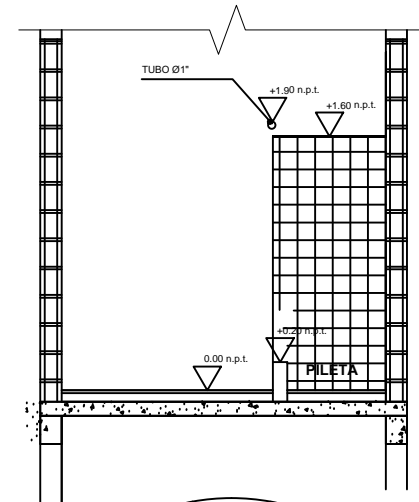

B-4

VIVIENDA ECONÓMICA 3 HABITACIONES
DETALLE TERMINACIÓN DE BAÑO
1:25



FONPER

calle Gustavo M. Ricart esq. Agustín Lara, Era Serrallés
Santo Domingo, República Dominicana.

DIRECCION DE PROYECTOS
DE CONSTRUCCION Y EDIFICACIONES

PROYECTO	VIVIENDA ECONÓMICA TRES DORMITORIOS
NOMBRE DE HOJA	10 / 16
PLANTA AMUEBLADA	
ESCALA	INDICADA

DISEÑO ARQUITECTONICO:	ARQ. FRANCISCO MARTINEZ
CALCULO ESTRUCTURAL:	ING. OLIVER SORIANO
DISEÑO ELECTRICO:	ING. JOSE FILMONT
DISEÑO SANITARIO:	ARQ. FRANCISCO MARTINEZ
ESTUDIO GEOTECNICO:	
DISEÑO DE PAISAJE:	
DIBUJO:	ARQ. MARIANO RODRIGUEZ

ENERO 2020

FECHA

ARQ. HENRY TAVAREZ
FIRMA APROBATORIA

SELLO INSTITUCION

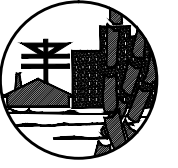

FONPER

calle Gustavo M. Ricart esq. Agustín Lara, Esca Serraltes
Santo Domingo, República Dominicana.

DIRECCION DE PROYECTOS
DE CONSTRUCCION Y EDIFICACIONES

PROYECTO
**VIVIENDA ECONOMICA
TRES DORMITORIOS**

NOMBRE DE HOJA
11 / 16

SECCIONES
**ESCALA
INDICADA**

ARQUITECTO:	ARQ. FRANCISCO MARTINEZ	CODIA:	
CALCULO ESTRUCTURAL:	ING. OLIVER SORIANO	CODIA:	
DISEÑO ELECTRICO:	ING. JOSE FILMONT	CODIA:	
DISEÑO SANITARIO:	ARQ. FRANCISCO MARTINEZ	CODIA:	
ESTUDIO GEOTECNICO:		CODIA:	
DISEÑO DE PAISAJE:		CODIA:	
DIBUJO:	ARQ. MARIANO RODRIGUEZ	CODIA:	

ENERO 2020

FECHA

ARQ. HENRY TAVAREZ
FIRMA APROBATORIA

SELLO INSTITUCION

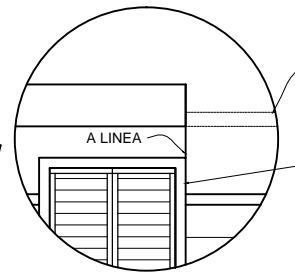
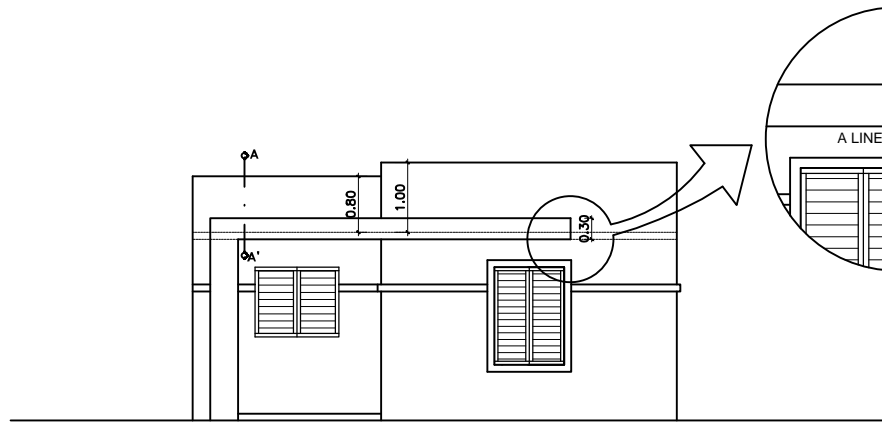

VIGA DE HORMIGON SIMPLE
PARA COMPENSACION DE ALTURA EN PROYECCION DE VUELTO EN
FACHADA FRONTAL (0.15TMS X 0.10 MTS)

VIVIENDA ECONOMICA 3 HABITACIONES
ELEVACION FRONTAL
1:50

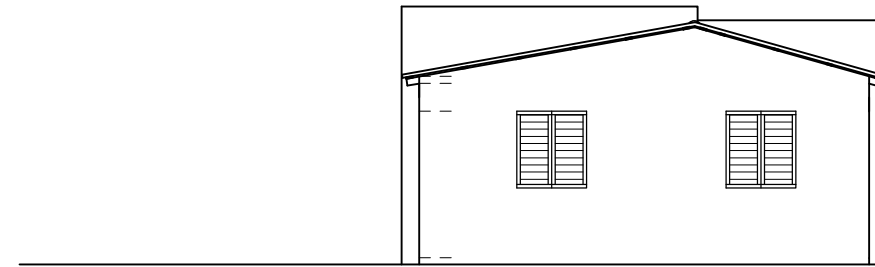

VIVIENDA ECONOMICA 3 HABITACIONES
ELEVACION POSTERIOR
1:50

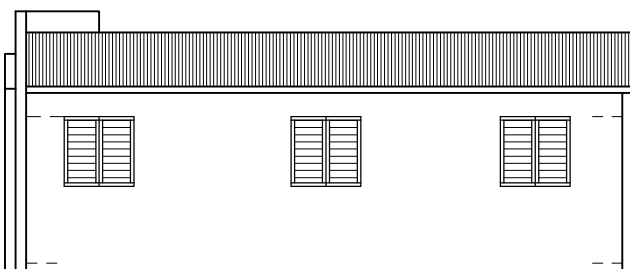

VIVIENDA ECONOMICA 3 HABITACIONES
ELEVACION LATERAL DERECHO
1:50

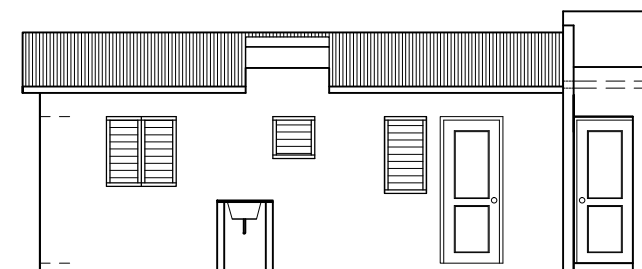

VIVIENDA ECONOMICA 3 HABITACIONES
ELEVACION LATERAL IZQUIERDO
1:50

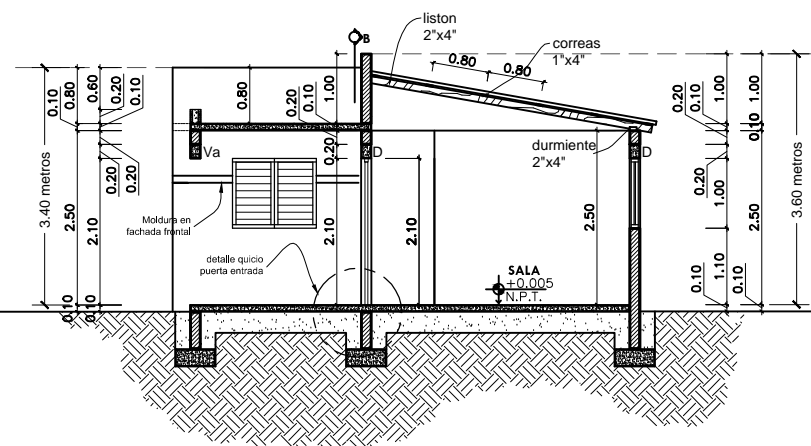

VIVIENDA ECONOMICA 3 HABITACIONES
SECCION A-A
1:50

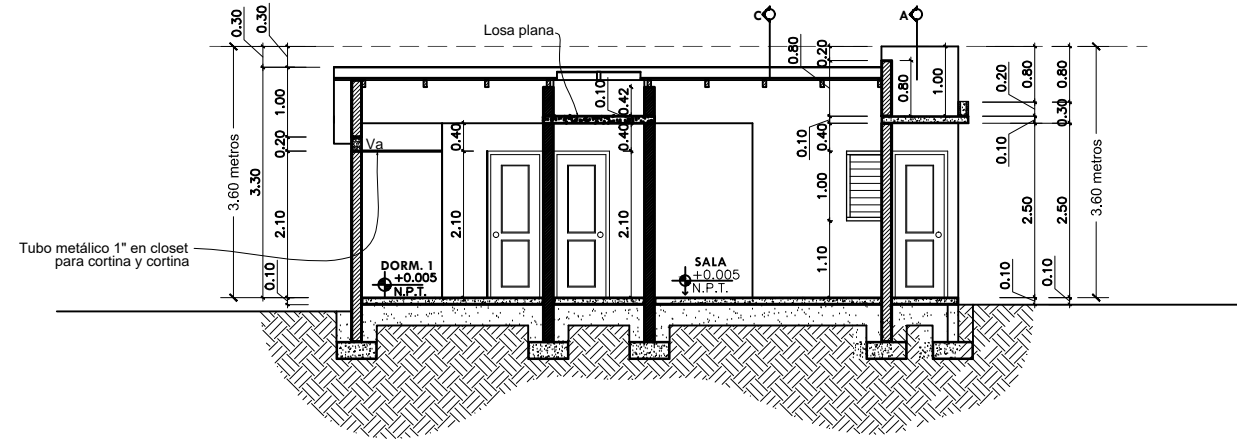

VIVIENDA ECONOMICA 3 HABITACIONES
SECCION B-B
1:50

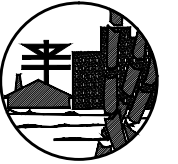

FONPER

Calle Gustavo M. Ricart esq. Agustín Lara, Ena Serralles
Santo Domingo, República Dominicana.

DIRECCION DE PROYECTOS
DE CONSTRUCCION Y EDIFICACIONES

PROYECTO	VIVIENDA ECONOMICA TRES DORMITORIOS	
	12	16
NOMBRE DE HOJA	SECCION & PLANTA	
ESCALA	ESTRUCTURA DE TECHO	
INDICADA		

DISEÑO ARQUITECTONICO:	ARQ. FRANCISCO MARTINEZ	CODIA:	
CALCULO ESTRUCTURAL:	ING. OLIVER SORIANO	CODIA:	
DISEÑO ELECTRICO:	ING. JOSE FILMONT	CODIA:	
DISEÑO SANTUARIO:	ARQ. FRANCISCO MARTINEZ	CODIA:	
ESTUDIO GEOTECNICO:		CODIA:	
DISEÑO DE PAISAJE:		CODIA:	
DIBUJO:	ARQ. MARIANO RODRIGUEZ	CODIA:	

ENERO 2020

FECHA

ARQ. HENRY TAVAREZ
FIRMA APROBATORIA

SELLO INSTITUCION

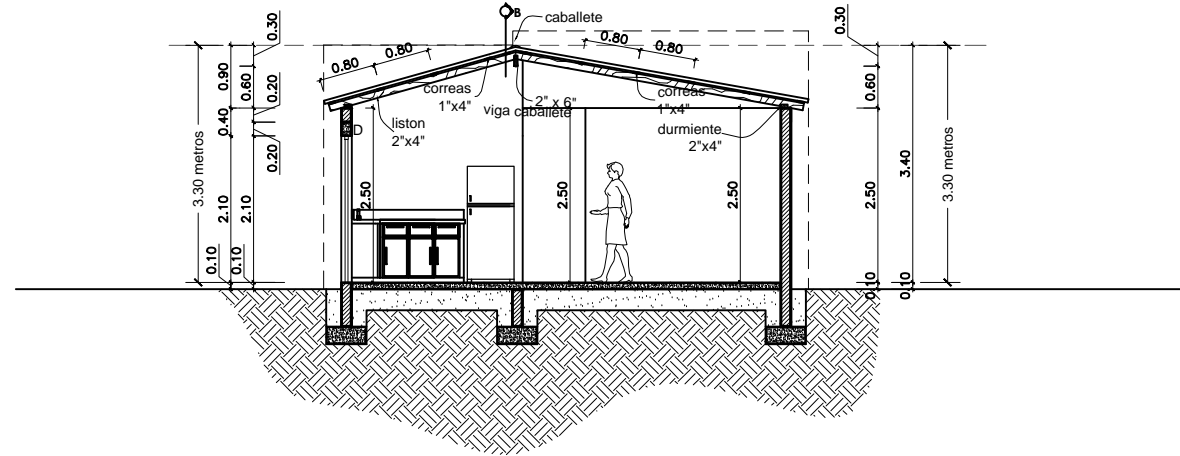

VIVIENDA ECONOMICA 3 HABITACIONES
SECCION C-C
1:50

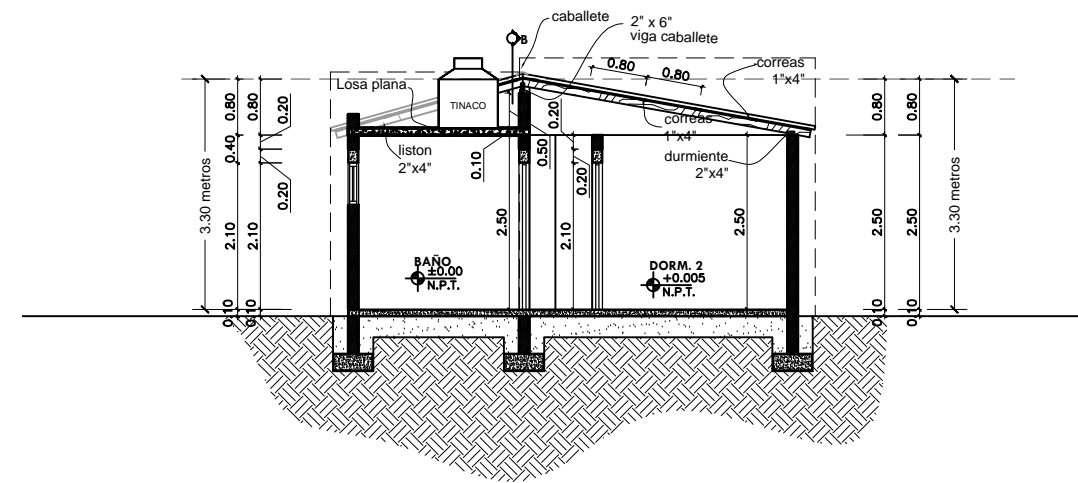

VIVIENDA ECONOMICA 3 HABITACIONES
SECCION D-D
1:50

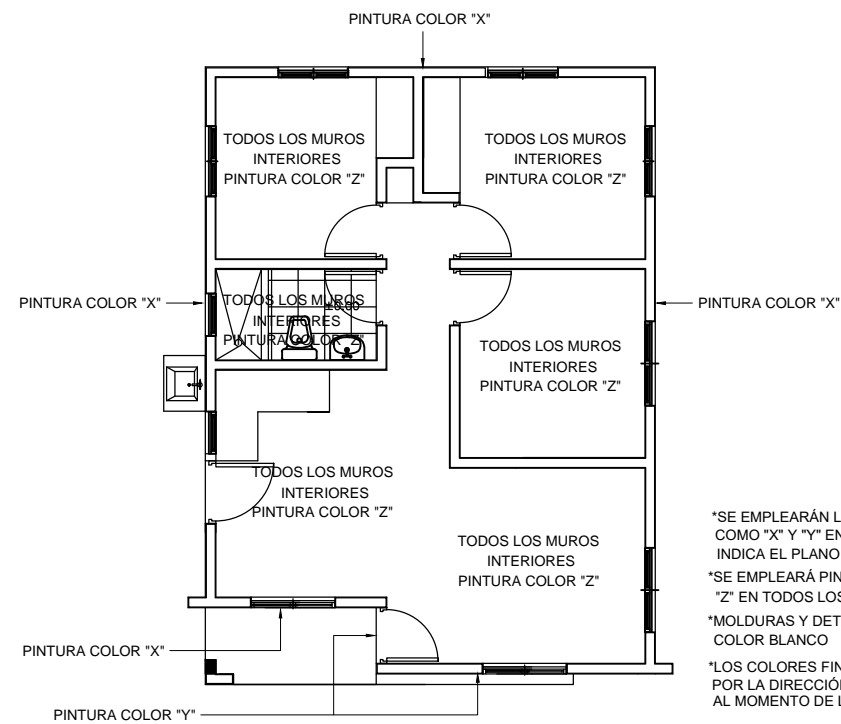

*SE EMPLEARÁN LAS PINTURAS IDENTIFICADAS COMO "X" Y "Y" EN EXTERIOR, SEGUN LO INDICA EL PLANO
*SE EMPLEARÁ PINTURA IDENTIFICADA COMO "Z" EN TODOS LOS MUROS INTERIORES
*MOLDURAS Y DETALLES SERÁN COLOR BLANCO
*LOS COLORES FINALES SERÁN INDICADOS POR LA DIRECCION DE PROYECTOS DEL FONPER AL MOMENTO DE LA EJECUCION DE LA OBRA

VIVIENDA ECONOMICA 3 HABITACIONES
PLANTA ACABADOS EN PINTURA
1:50

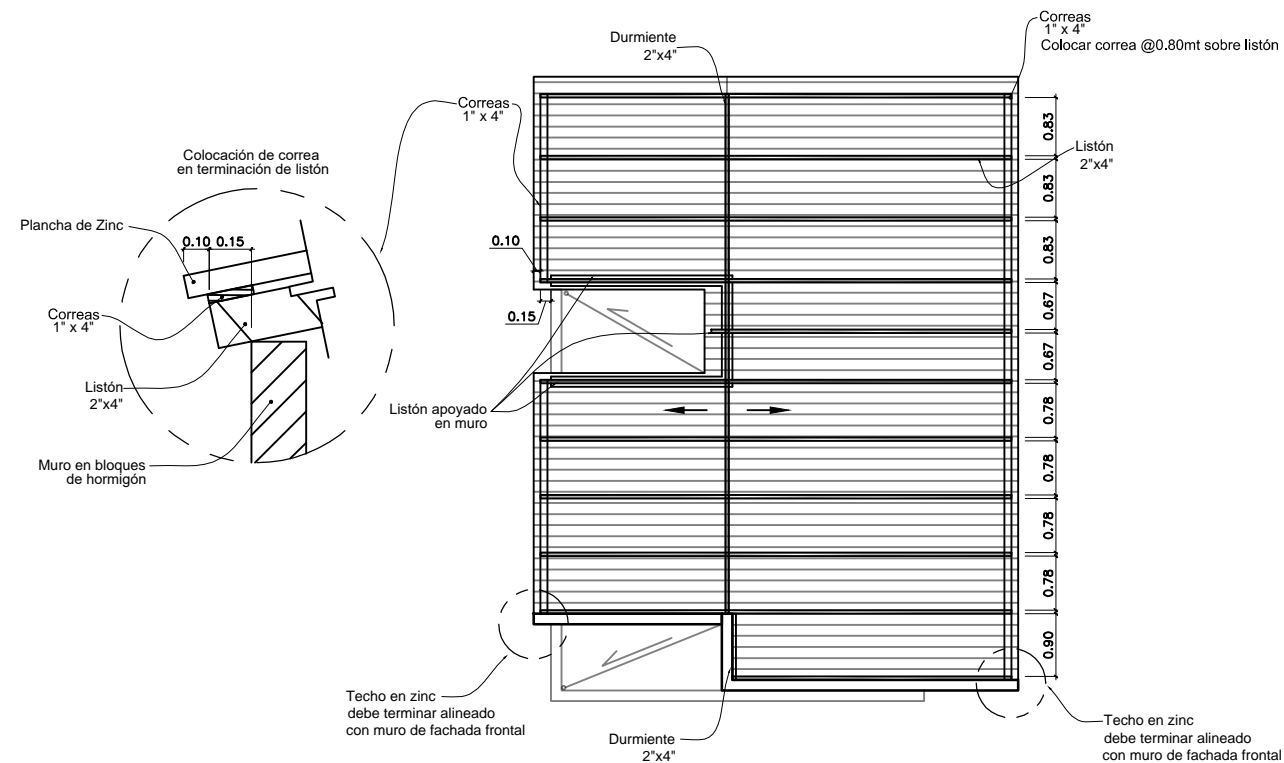

VIVIENDA ECONOMICA 3 HABITACIONES
PLANTA ESTRUCTURA DE TECHO
1:50

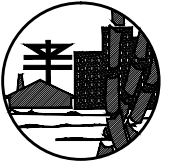

FONPER

calle Gustavo M. Ricart esq. Agustín Lara, Ens. Serrales
Santo Domingo, República Dominicana.

DIRECCION DE PROYECTOS
DE CONSTRUCCION Y EDIFICACIONES

PROYECTO: **VIVIENDA ECONÓMICA
TRES DORMITORIOS**
NOMBRE DE HOJA: **13**
PLANTA DIMENSIONADA
ESCALA: **16**
INDICADA

DISEÑO ARQUITECTÓNICO: **ARQ. FRANCISCO MARTINEZ**
CODIA: CODIA:
CALCULO ESTRUCTURAL: **ING. OLIVER SORIANO**
CODIA: CODIA:
DISEÑO ELECTRICO: **ING. JOSE FILMONT**
CODIA: CODIA:
DISEÑO SANITARIO: **ARQ. FRANCISCO MARTINEZ**
CODIA: CODIA:
ESTUDIO GEOTECNICO:
CODIA: CODIA:
DISEÑO DE PAISAJE:
CODIA: CODIA:
DIBUJO: **ARQ. MARIANO RODRIGUEZ**
CODIA: CODIA:

ENERO 2020
FECHA:
ARQ. HENRY TAVAREZ
FIRMA APROBATORIA

SELLO INSTITUCION



TABLA DE PUERTAS						
DIMENSIONES					AREA	
REF.	ANCHO	ALTO	AREA	CANT.	TOTAL	OBSERVACION
P1	0.90	2.10	1.89	2	3.78	POLIMETAL APANELADA
P2	0.80	2.10	1.68	4	6.72	POLIMETAL APANELADA

TABLA DE VENTANAS						
DIMENSIONES					AREA	
REF.	ANCHO	ALTO	AREA	CANT.	TOTAL	OBSERVACION
V1	1.20	1.40	1.68	1	1.68	ALUMINIO Celosia
V2	1.20	1.00	1.20	1	1.20	ALUMINIO Celosia
V3	1.00	1.00	1.00	6	6.00	ALUMINIO Celosia
V4	0.60	0.60	0.36	1	0.36	ALUMINIO Celosia
V5	0.60	1.00	0.60	1	0.60	ALUMINIO Celosia



ZAPATAS DE COLUMNAS C1, C2

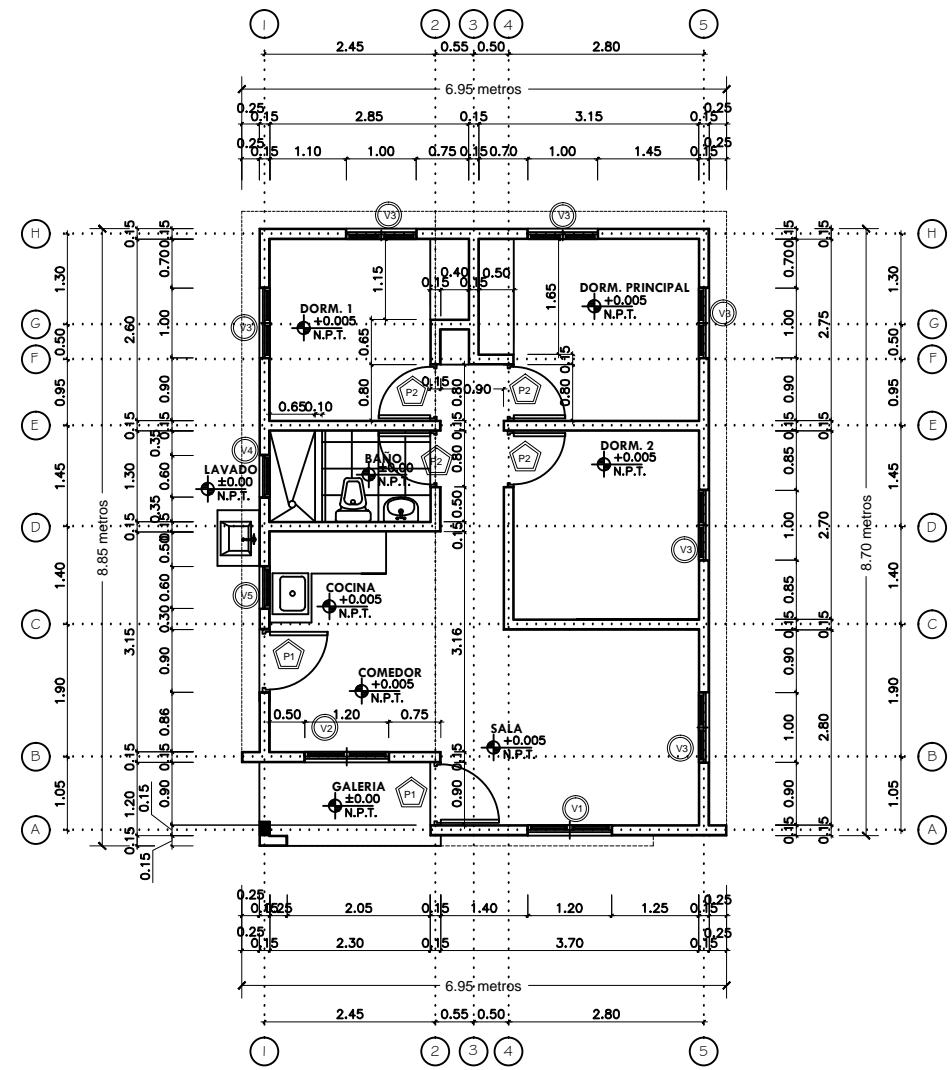
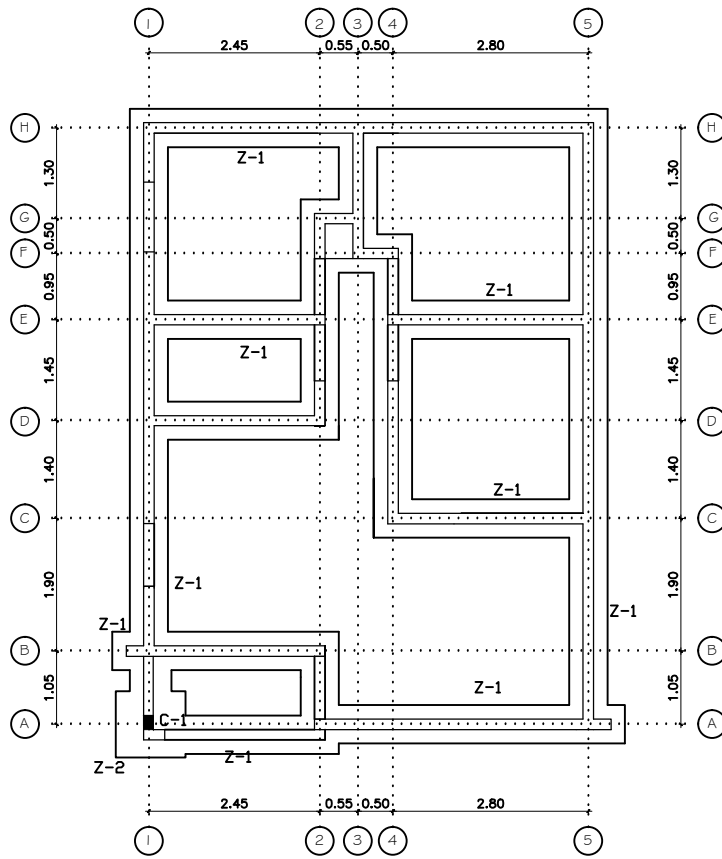
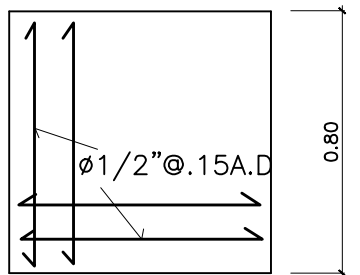

ZAPATA MUROS (Z-1)

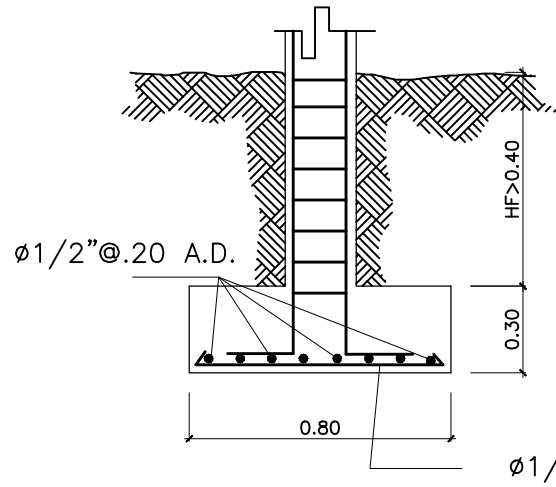
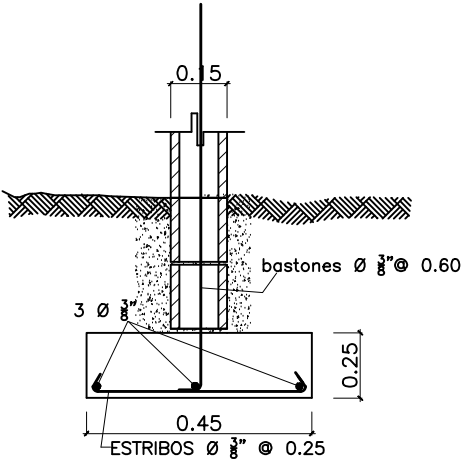

VIVIENDA ECONÓMICA 3 HABITACIONES
PLANTA DIMENSIONADA
1:50

VIVIENDA ECONÓMICA 3 HABITACIONES
PLANTA DE CIMENTOS
1:50



FONPER

calle Gustavo M. Ricart esp. Agustín Lara, Ene Serralles
Santo Domingo, República Dominicana.

**DIRECCION DE PROYECTOS
DE CONSTRUCCION Y EDIFICACIONES**

PROYECTO	VIVIENDA ECONOMICA TRES DORMITORIOS
NOMBRE DE HOJA	14 / 16
PLANTA ESTRUCTURAL	ESCALA INDICADA

CODIA:	ARQ. FRANCISCO MARTINEZ
CODIA:	ING. OLIVER SORIANO
CODIA:	ING. JOSE FILMONT
CODIA:	ARQ. FRANCISCO MARTINEZ
CODIA:	ESTUDIO GEOTECNICO:
CODIA:	DISEÑO DE PAISAJE:
CODIA:	DISEÑO:

DISEÑO ARQUITECTONICO:	ARQ. FRANCISCO MARTINEZ
CALCULO ESTRUCTURAL:	ING. OLIVER SORIANO
DISEÑO ELECTRICO:	ING. JOSE FILMONT
DISEÑO SANITARIO:	ARQ. FRANCISCO MARTINEZ
ESTUDIO GEOTECNICO:	ESTUDIO GEOTECNICO:
DISEÑO DE PAISAJE:	DISEÑO DE PAISAJE:
DIBUJO:	ARQ. MARIANO RODRIGUEZ

ENERO 2020

FECHA

ARQ. HENRY TAVAREZ
FIRMA APROBATORIA

SELLO INSTITUCION

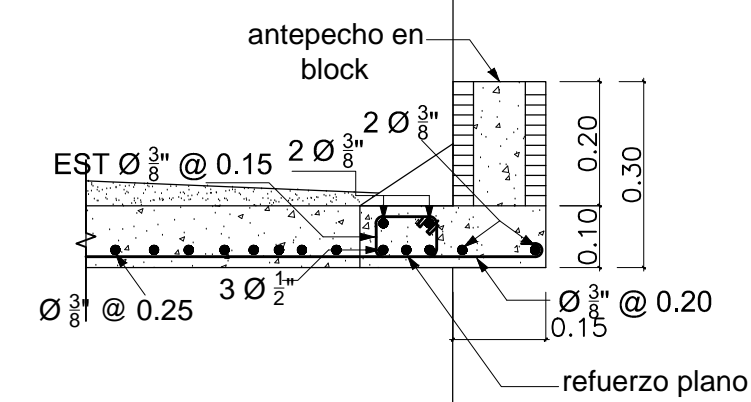
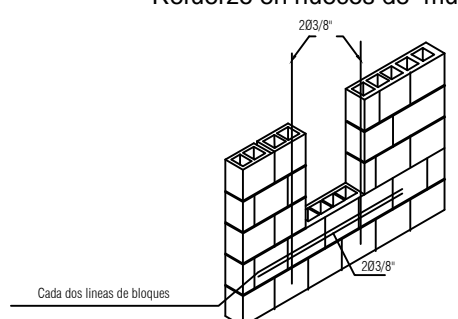
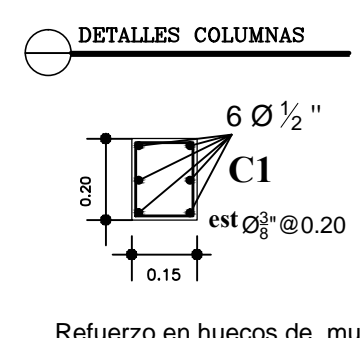
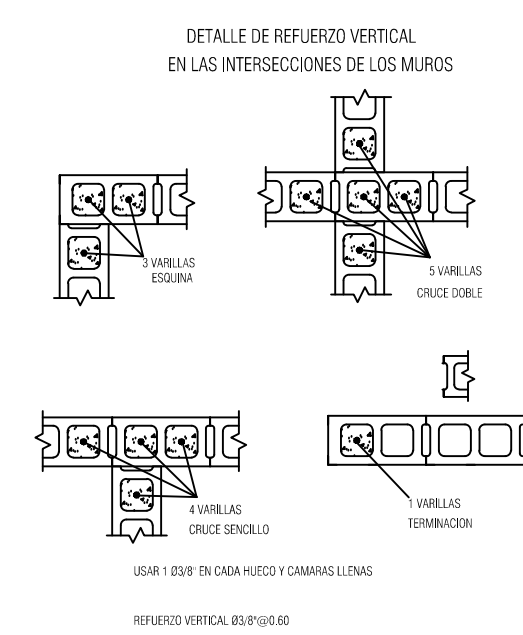
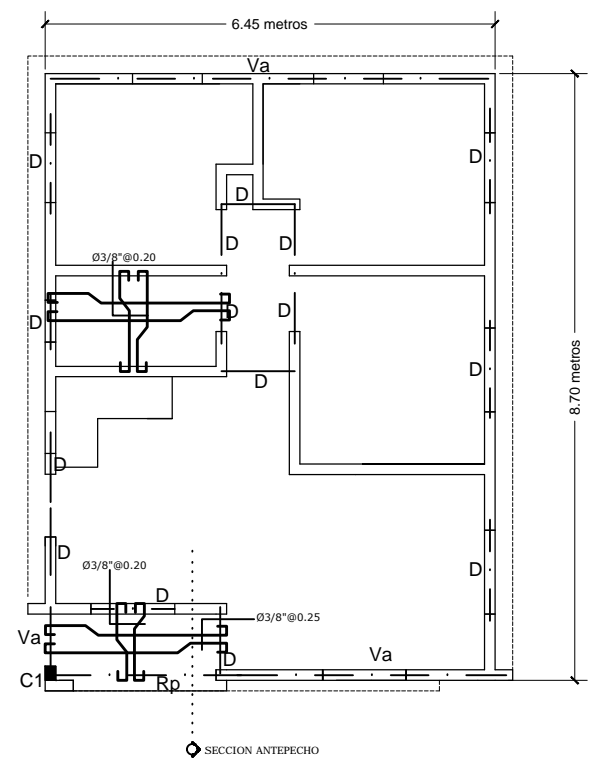

SECCION ANTEPECHO GALERIA

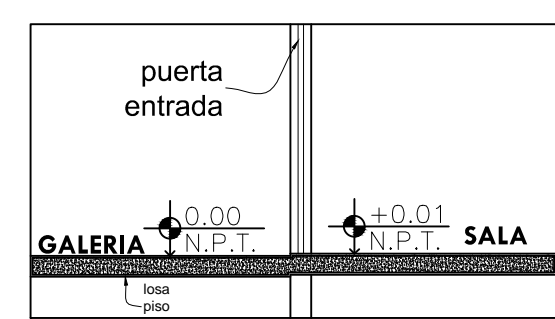
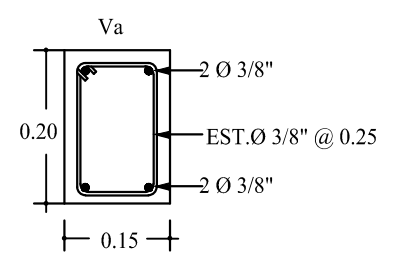

DETALLE QUICIO PUERTA ENTRADA

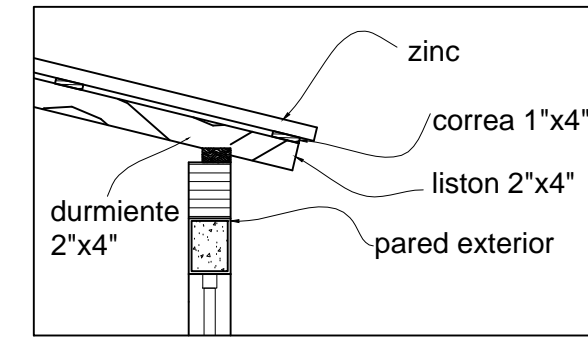

DETALLE CONSTRUCTIVO TECHO MADERA

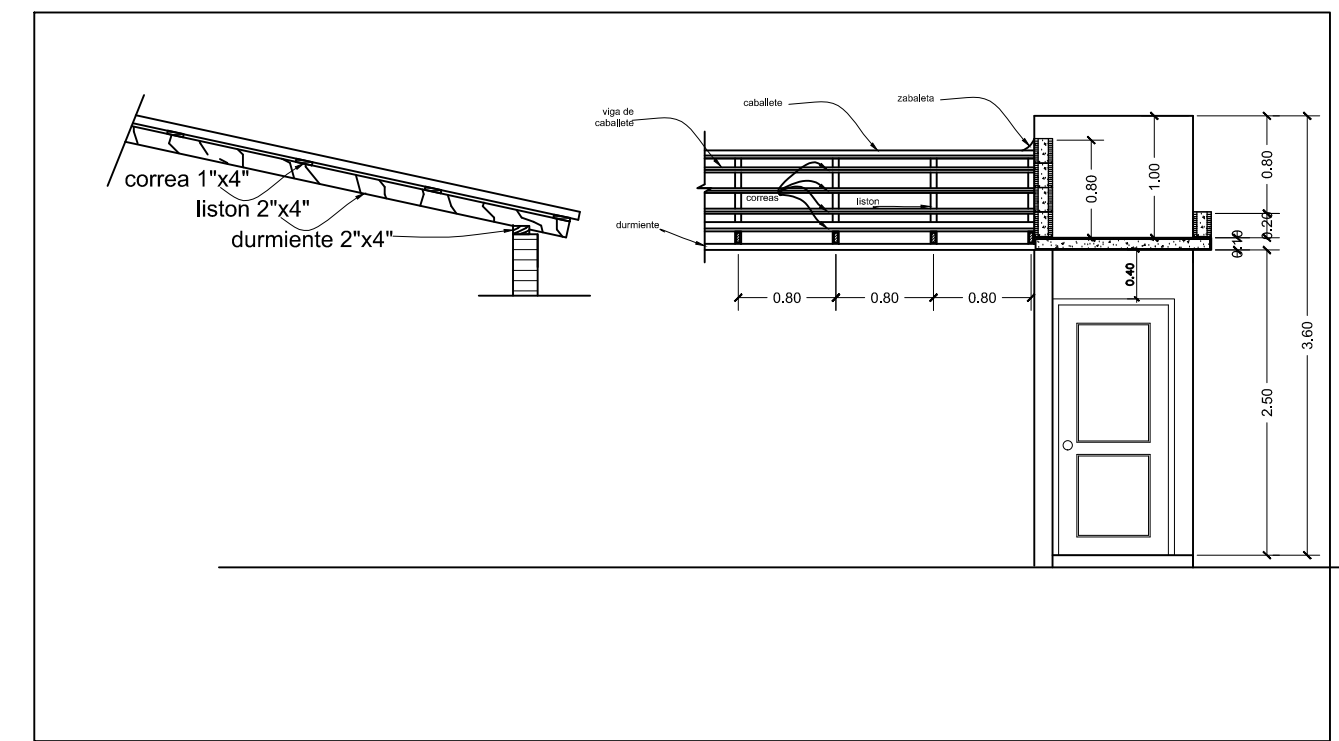

DETALLE CONSTRUCTIVO TECHO MADERA

VIVIENDA ECONOMICA 3 HABITACIONES
PLANTA ESTRUCTURAL
1:50

TODO EL ACERO NO ESPECIFICADO ES Ø 3/8" @ 0.25
TODO DIAMETRO DE ACERO NO ESPECIFICADO ES Ø 3/8"
EL ACERO POR TEMPERATURA ES Ø 3/8" @ 0.28

VIGAS DE AMARRE

LOS ADICIONALES SON Ø 3/8" @ 0.50 SALVO INDICACION CONTRARIA

MATERIALES EN FUNDACIONES Y MIEMBROS ESTRUCTURALES

f'c=180 kg/cm²
f'y=4200 kg/cm²
s=1.00 kg/cm² asumido

ESPESOR GENERAL DE LOSAS H= 0.10 mts SALVO INDICACION CONTRARIA

LAS VIGAS DE AMARRE DEBEN VACIARSE MONOLITICAMENTE CON LAS LOSAS PARA GARANTIZAR EL DIAFRAGMA RIGIDO.

EL REFUERZO DEL LECHO SUPERIOR DE LAS VIGAS NO DEBE TENER UN RECUBRIMIENTO MAYOR DE 4 CMS. DESDE EL NI VEL SUPERIOR DE LA LOSA

RECUBRIMIENTO MINIMO DEL ACERO ES DE 0.025 M EN VIGAS Y COLUMNAS DE 0.075 M EN FUNDACIONES Y/O ELEMENTOS SOTERRADOS O EN CONTACTO CON LA TIERRA

LOS MUROS CON ESTA LEYENDA SON PANDERETAS

EL AUTOR DEL DISEÑO ESTRUCTURAL QUEDA EXONERADO DE TODA RESPONSABILIDAD SI NO SE DA FIEL CUMPLIMIENTO A LOS DETALLES Y ESPECIFICACIONES DE ESTE PLANO.

NOTAS:

NOTAS GENERALES:

1.- EL EMPALME DEBERA REALIZARSE DE LA SIGUIENTE MANERA:

A) EN COLUMNAS: EN EL CENTRO DE SU LONGITUD TOTAL, CON UNA LONGITUD DE DESARROLLO NO MENOR DE 0.30 M DESDE EL PUNTO MEDIO. EL REFUERZO DEBERA CONFINARSE EN TODA SU LONGITUD.

B) EN VIGAS: 1) REFUERZO POSITIVO: A LA DISTANCIA L/4 A PARTIR DE LA CARA INTERIOR DE LA COLUMNA Y DEBERA TENER UNA LONGITUD DE DESARROLLO NO MENOR DE 0.30 M, A PARTIR DEL PUNTO MEDIO.

2) REFUERZO NEGATIVO: EN EL CENTRO DEL VANO CON UNA LONGITUD DE DESARROLLO NO MENOR DE 0.30M A CADA LADO DEL PUNTO MEDIO.

2.-DEBERA USARSE VIBRADO MECANICO EN EL PROCESO DE VACIADO DE LAS LOSAS, VIGAS Y COLUMNAS.

3.- LOS AGREGADOS DEBERAN ESTAR DEBIDAMENTE LIMPIOS Y CUMPLIR CON LA GRANULOMETRIA Y ESPECIFICACIONES DE LA ASTM. SE RECOMIENDA GRANULOMETRIA DE 3/4" @ 1/2" PARA LA GRAVA.

4.- NO SE PERMITIRA EL USO DE PIEDRAS NI ESCOMBROS PARA EL RECALSE DE LAS VARILLAS. DEBERA USARSE PARA TALES FINES ELEMENTOS DE HORMIGÓN O CUALQUIER OTRO PERMITIDO POR LOS CODIGOS.

5.- DEBERA RESPETARSE LOS RECUBRIMIENTOS MINIMOS PARA EL ACERO DE REFUERZO ESPECIFICADOS EN LAS NORMAS.

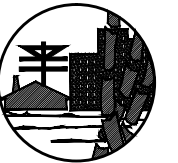

FONPER

calle Gustavo M. Ricart esq. Agustín Lara, Ens Serralles
 Santo Domingo, República Dominicana.

**DIRECCION DE PROYECTOS
 DE CONSTRUCCION Y EDIFICACIONES**

PROYECTO VIVIENDA ECONOMICA TRES DORMITORIOS	NOMBRE DE HOJA 15 16

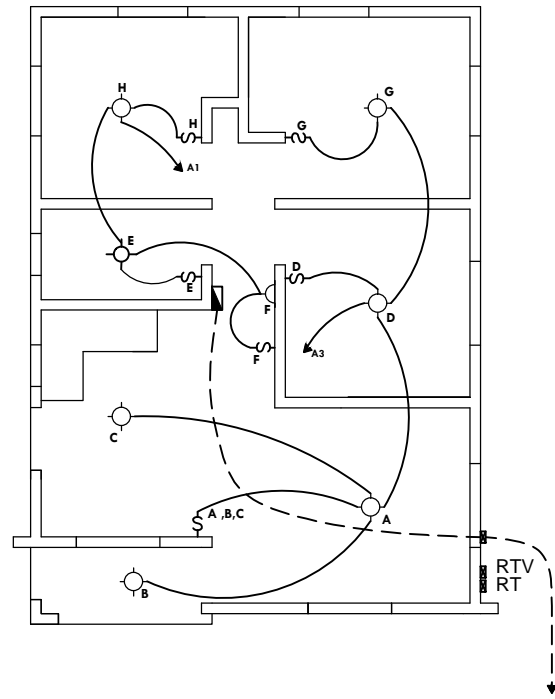

VIVIENDA ECONOMICA 3 HABITACIONES
 PLANTA ELÉCTRICA DE LUMINARIAS
 1:50

SIMBOLO	DESCRIPCION
	Salida luz cenital instalada en el techo
	Salida luz incandescente instalada en la pared
	Interruptor simple
	Interruptor de tres vias
	Interruptor doble a 1.25m. S.N.P.
	Interruptor triple a 1.25m. S.N.P.
	Interruptor con luz piloto para calentador
	Tomacorriente 110 Voltios doble de tipo aterrizaz
	Tomacorriente 220 Voltios doble de tipo aterrizaz
	Panel de distribucion
	Portacontador con main
	Salida para telefono
	Salida para antena y T.V.
	Registro telefonico
	Registro de cable
	Pulsador de timbre
	Campana de timbre
	Linea en techo
	Linea en piso
	Linea Telefonica 3/4" P.V.C.
	Linea de cable 3/4" P.V.C.

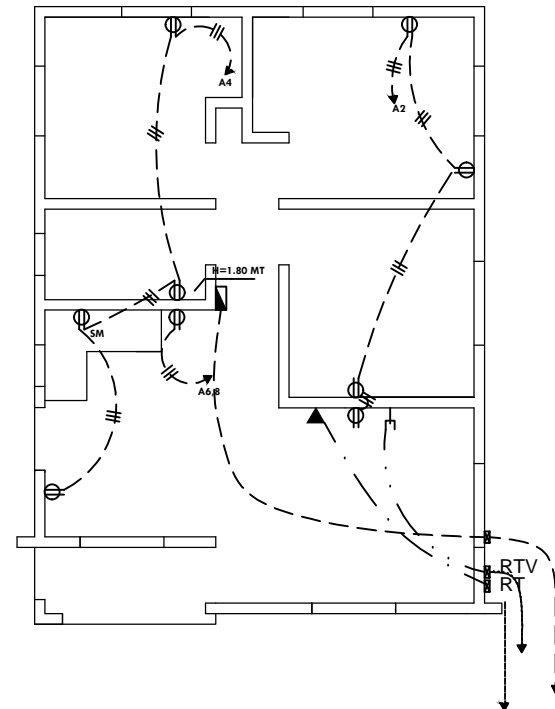

VIVIENDA ECONOMICA 3 HABITACIONES
 PLANTA ELÉCTRICA DE TOMACORRIENTE
 1:50

PANEL	A		1 (0) FASES TH (W) CONDUCTORES, S/N		120/240 VAC 125 AMP		POLOS				
SITIO	INDICADO		SIMILAR A: GENERAL		CAT. No. TLM 12 24 TQL		TAPA				
PLANO			INTER. PPAL		AMP		INSTALACION				
KVA	DESCRIPCION	CAL	BRK	No.	R	S	No.	BRK	CAL	DESCRIPCION	KVA
1.20	ILUMINACION	12	20	1			2	20	12	TOMACORRIENTE	0.60
1.10	"	12	20	3			4	20	12	"	0.90
1.20	RESERVA	12	20	5			6	20	12	NEVERA	0.75
1.20	RESERVA	12	30	7			8	20	12	NEVERA	1.50
1.20	RESERVA	12	30	9			10	20	12	RESERVA	1.20
1.20	RESERVA	10	30	11			12	20	12	RESERVA	0.60
CARGA CONECTADA		17.35 KVA		RESERVA		2.96 KVA		ALIMENTADORES			
ILUMINACION		2.3 KVA		CARGA DE DISEÑO		16.80 KVA		2 CAL No. 4 1No 6THW			
T.C.		3.75 KVA		CORRIENTE DE DISEÑO		70 AMP		1 CAL No. 1 10 TIERRA			
OTROS		11.3 KVA		FASES "A"		10.75 KVA		NEUTRO		AMP	
F.D.		0.80 KVA		FASES "B"		10.90 KVA		DEMANDA MAXIMA		13.88 KVA	
				DUCTO:		EN Ø 1 1/2" PVC					

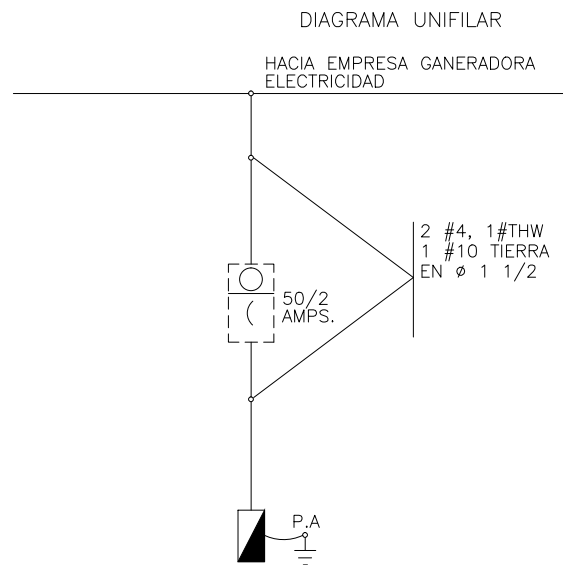

CODIGO DE COLORES DE CONDUCTORES
 T: TIERRA ES DE COLOR VERDE
 N: NEUTRO ES DE COLOR BLANCO
 P: POTENCIALES SON DE COLORES
 DIFERENTES A LOS ANTERIORES



DIAGRAMA VERTICAL DE TELEFONOS



ARQ. FRANCISCO MARTINEZ	CODIA:
ING. OLIVER SORIANO	CODIA:
ING. JOSE FILMONT	CODIA:
ARQ. FRANCISCO MARTINEZ	CODIA:
ARQ. MARIANO RODRIGUEZ	CODIA:
DISEÑO ARQUITECTONICO:	
CALCULO ESTRUCTURAL:	
DISEÑO ELECTRICO:	
DISEÑO SANITARIO:	
ESTUDIO GEOTECNICO:	
DISEÑO DE PAISAJE:	
DIBUJO:	

ENERO 2020

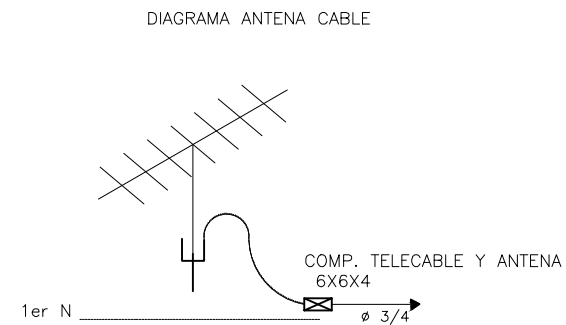
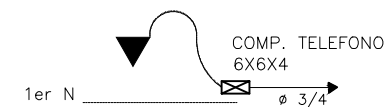
FECHA

ARQ. HENRY TAVAREZ
 FIRMA APROBATORIA

SELLO INSTITUCION



FONPER

calle Gustavo M. Ricart esq. Agustín Lara, Ens. Serralles
Santo Domingo, República Dominicana.

DIRECCION DE PROYECTOS
DE CONSTRUCCION Y EDIFICACIONES

PROYECTO	VIVIENDA ECONOMICA	16
	TRES DORMITORIOS	16
NOMBRE DE HOJA	PLANTA SANITARIA	
ESCALA	INDICADA	

ARQ. FRANCISCO MARTINEZ	CODIA:
ING. OLIVER SORIANO	CODIA:
ING. JOSE FILMONT	CODIA:
ARQ. FRANCISCO MARTINEZ	CODIA:
	CODIA:
ARQ. MARIANO RODRIGUEZ	CODIA:

DISEÑO ARQUITECTONICO:	ARQ. FRANCISCO MARTINEZ
CALCULO ESTRUCTURAL:	ING. OLIVER SORIANO
DISEÑO ELECTRICO:	ING. JOSE FILMONT
DISEÑO SANITARIO:	ARQ. FRANCISCO MARTINEZ
ESTUDIO GEOTECNICO:	
DISEÑO DE PAISAJE:	
DIBUJO:	ARQ. MARIANO RODRIGUEZ

ENERO 2020
FECHA
ARQ. HENRY TAVAREZ
FIRMA APROBATORIA

SELLO INSTITUCION

DETALLE SEPTICO FILTRANTE
SECCION

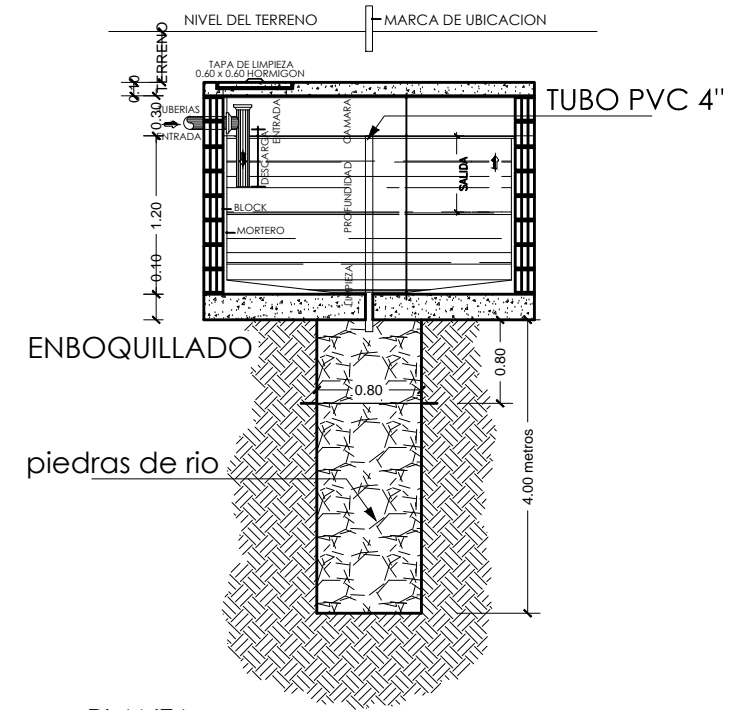

PLANTA

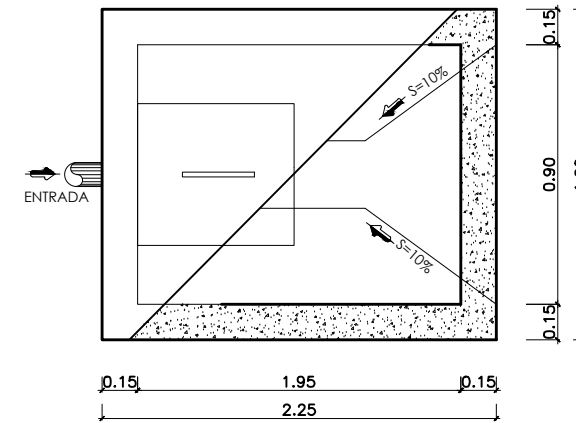

LEYENDA		
SIMB. Abrev.	NOMBRE	
o	Ba	BAÑERA
o	BD	BAJANTE DE DESCARGA
o	BP	BAJANTE PLUVIAL
o	CE	CALENTADOR ELECTRICO
o	CSp	CAMARA SEPTICA
o	CV	CAJA DE VALVULA
o	CAC	COLUMNA AGUA CALIENTE
o	CAF	COLUMNA AGUA FRIA
o	CA	CONTADOR DE AGUA
o	Dp	DESAGUE DE PISO
o	Du	DUCHA
o	Fg	FREGADERO
o	EB	EQUIPO DE BOMBEO
o	GI	GABINETE CONTRA INCENDIOS
o	I	INODORO DE TANQUE
o	JC	JACUZZI
o	Lm	LAVAMANOS
o	Lo	LAVADERO
o	Lv	LAVADORA
o	LH	LIMA-HOYA
o	LT	LIMA-TESA
o	LLj	LLAVE DE JARDIN
o	PF	POZO FILTRANTE
o	R	REGISTRO DE INSPECCION
o	RD	REJILLA DE DESAGUE
o	RDp	REJILLA DRENAJE PLUVIAL
o	AF	SALIDA AGUA FRIA Y CALIENTE
o	THo	TANQUE HIDRONEUMATICO
o	TG	TRAMPA DE GRASA
o	TR	TAPON REGISTRO
o	TA	TUBERIA DE ARRASTRE
o	AF	TUBERIA DE AGUA FRIA
o	AC	TUBERIA DE AGUA CALIENTE
o	U	URINAL
o	V	VENTILACION
o	VF	VALVULA DE FLOTA
o	VP	VALVULA DE PASO
o	Vo	VERTEDERO
o	S	PENDIENTE EN %

AGUAS NEGRAS
A LA CAMARA SEPTICA

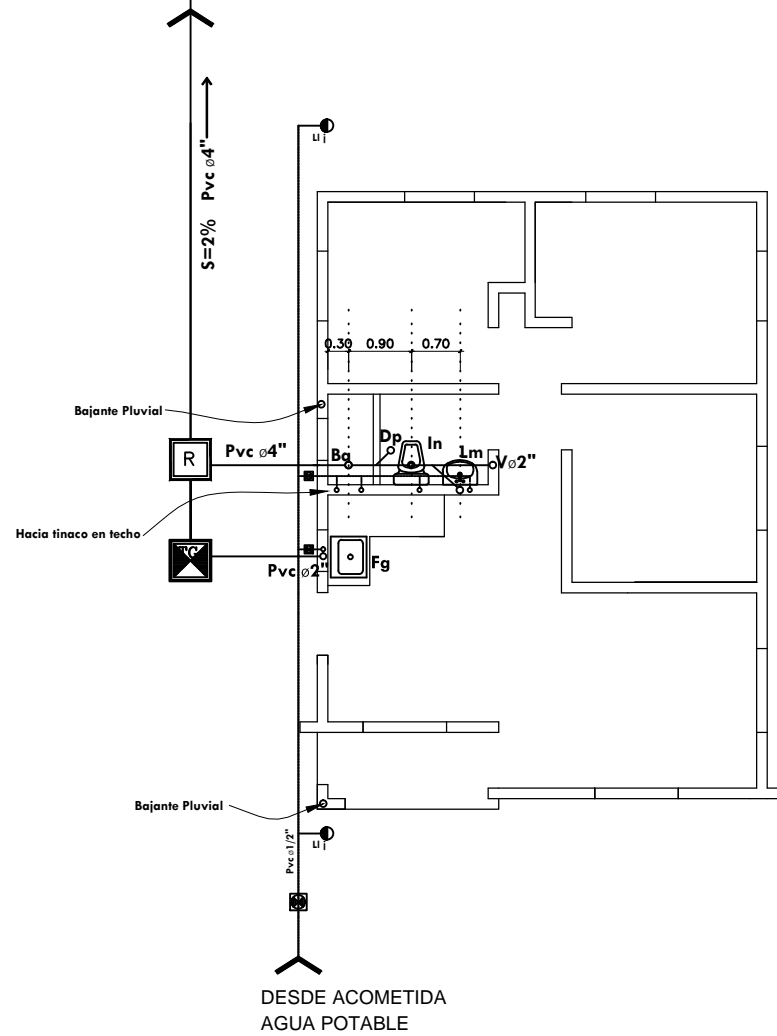

VIVIENDA ECONOMICA 3 HABITACIONES
PLANTA DE INSTALACIONES SANITARIAS
1:50

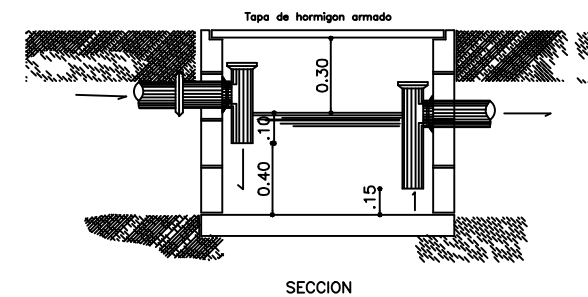
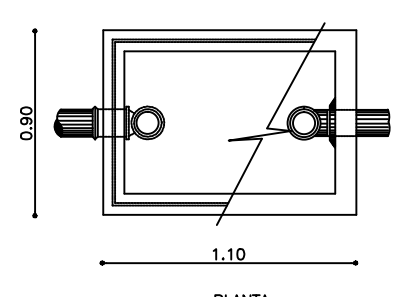
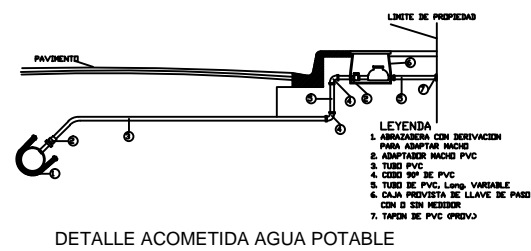

DETALLE TRAMPA DE GRASA

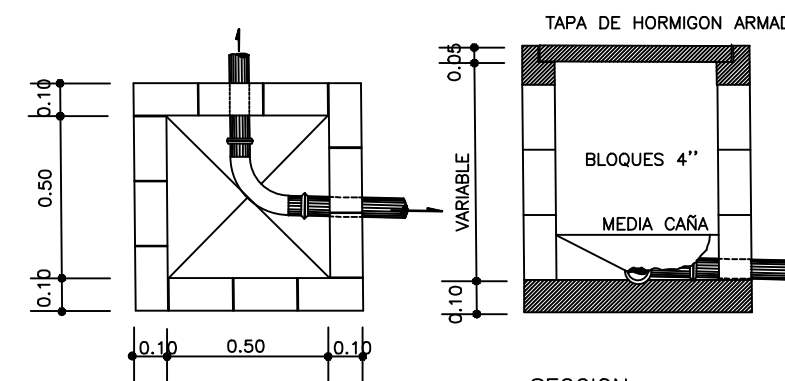

DETALLES REGISTRO